



**АДМИНИСТРАЦИЯ
городского округа Шатура Московской области**

ПОСТАНОВЛЕНИЕ

от 05.11.2019 № 1859

г. Шатура

**Об утверждении Схемы размещения рекламных конструкций
на территории городского округа Шатура
Московской области в новой редакции**

В соответствии с Федеральным законом от 13.03.2006 № 38-ФЗ «О рекламе», Федеральным законом от 06.10.2003 № 131-ФЗ «Об общих принципах организации местного самоуправления в Российской Федерации», постановлением Правительства Московской области от 28.06.2013 № 462/25 «О внесении изменения в Положение о Главном управлении по информационной политике Московской области и утверждении Порядка согласования схем размещения рекламных конструкций», принимая во внимание необходимость актуализации Схемы размещения рекламных конструкций на территории городского округа Шатура Московской области, на основании согласования с Главным управлением по информационной политике Московской области №36Исх-4798/ от 17.10.2019

ПОСТАНОВЛЯЮ:

1. Утвердить Схему размещения рекламных конструкций на территории городского округа Шатура Московской области в новой редакции (далее – Схема РК) (Приложения 1, 2, 3).
2. Считать утратившими силу постановления администрации городского округа Шатура от 15.03.2017 №526 «Об утверждении Схемы размещения рекламных конструкций на территории Шатурского муниципального района Московской области», от 05.10.2017 №2582 «О внесении изменений в Схему размещения рекламных конструкций на территории Шатурского муниципального района Московской области», от 14.06.2018 №1543 «О внесении изменений в Схему размещения рекламных конструкций на территории городского округа Шатура Московской области», от 27.07.2018 №1950 «О внесении изменений в Схему размещения рекламных конструкций на территории городского округа Шатура Московской области», от 16.01.2019 №56 «О внесении изменений в Схему размещения рекламных конструкций на территории городского округа Шатура Московской области», от 15.03.2019 №395 «О внесении изменений в Схему размещения рекламных конструкций на территории городского округа Шатура Московской области».

3. Организационному управлению (Титова Л.В.) обеспечить опубликование настоящего постановления в газете «Ленинская Шатура», управлению по информационной политике, информатизации и муниципальным услугам (Скалина Ю.С.) – на официальном сайте администрации городского округа Шатура.

4. Контроль за исполнением постановления возложить на начальника управления по информационной политике, информатизации и муниципальным услугам администрации городского округа Шатура Ю.С. Скалину.

Глава городского округа

А.Д. Келлер

Схема размещения рекламных конструкций на территории городского округа Шатура Московской области в новой редакции
РАЗДЕЛ: Адресная программа размещения рекламных конструкций

№ п/п	Адрес установки и эксплуатации РК	№ РК по карте	Вид РК	Тип РК	Размер РК	Кол-во сторон	Общая площадь информационного поля РК, кв.м.	Собственник или законный владелец имущества, к которому присоединяется РК	Кадастровый номер участка	Номер и дата выписки из ЕГРП	Планируемые ежегодные поступления в бюджет муниципального образования по договорам на установку РК, руб.	Стартовая цена торгов на право заключения договора на установку и эксплуатацию РК, руб.	Планируемые налоговые поступления от РК, руб. в год
1	г. Шатура, пр-т Ильича, за д. 58 (напротив памятника "Ангел добра")	40	отдельно стоящая	щитовая установка	3,0*6,0	2	36,00	городской округ Шатура	отсутствует	отсутствует	82 252,80р.	82 252,80р.	13 708,80р.
2	г. Шатура, пр-т Ильича, развилка, возле поста ГАИ	41	отдельно стоящая	щитовая установка	3,0*6,0	2	36,00	городской округ Шатура	отсутствует	отсутствует	82 252,80р.	82 252,80р.	13 708,80р.
3	г. Шатура, пр-т Ильича, 200 м от развилки	42	отдельно стоящая	щитовая установка	3,0*6,0	2	36,00	городской округ Шатура	отсутствует	отсутствует	82 252,80р.	82 252,80р.	13 708,80р.
4	г. Шатура, пр-т Ильича, 300 м от развилки	43	отдельно стоящая	щитовая установка	3,0*6,0	2	36,00	городской округ Шатура	отсутствует	отсутствует	82 252,80р.	82 252,80р.	13 708,80р.
5	г. Шатура, пр-т Ильича, 450 м от развилки	44	отдельно стоящая	щитовая установка	3,0*6,0	2	36,00	городской округ Шатура	отсутствует	отсутствует	82 252,80р.	82 252,80р.	13 708,80р.
6	г. Шатура, пр-т Ильича, 50 м до перекрестка (ул. Строителей и ГСК)	45	отдельно стоящая	щитовая установка	3,0*6,0	2	36,00	городской округ Шатура	отсутствует	отсутствует	82 252,80р.	82 252,80р.	13 708,80р.
7	г. Шатура, пр-т Ильича, 10 м после перекрестка (ул. Строителей и ГСК)	46	отдельно стоящая	щитовая установка	3,0*6,0	2	36,00	городской округ Шатура	отсутствует	отсутствует	82 252,80р.	82 252,80р.	13 708,80р.
8	г. Шатура, пр-т Ильича, на газоне АЗС	47	отдельно стоящая	щитовая установка	3,0*6,0	2	36,00	городской округ Шатура	отсутствует	отсутствует	82 252,80р.	82 252,80р.	13 708,80р.
9	г. Шатура, пр-т Ильича, напротив Дворца спорта	48	отдельно стоящая	щитовая установка	3,0*6,0	2	36,00	городской округ Шатура	отсутствует	отсутствует	82 252,80р.	82 252,80р.	13 708,80р.
10	г. Шатура, пр-т Маршала Борзова, напротив д. 4/34	49	отдельно стоящая	сити-формат	1,2*1,8	2	4,32	городской округ Шатура	отсутствует	отсутствует	4 935,17р.	4 935,17р.	822,53р.
11	г. Шатура, ул. Советская, перекресток с ул. Войкова	51	отдельно стоящая	щитовая установка	3,0*6,0	2	36,00	городской округ Шатура	отсутствует	отсутствует	65 802,24р.	65 802,24р.	10 967,04р.
12	г. Шатура, ул. Советская, напротив д. 31	54	отдельно стоящая	щитовая установка	3,0*6,0	2	36,00	городской округ Шатура	отсутствует	отсутствует	65 802,24р.	65 802,24р.	10 967,04р.
13	г. Шатура, пр-т Ильича, между д. 51 и д. 53	56	отдельно стоящая	щитовая установка	3,0*6,0	2	36,00	городской округ Шатура	отсутствует	отсутствует	82 252,80р.	82 252,80р.	13 708,80р.
14	г. Шатура, пр-т Ильича, напротив д. 32/2	58	отдельно стоящая	щитовая установка	3,0*6,0	2	36,00	городской округ Шатура	отсутствует	отсутствует	82 252,80р.	82 252,80р.	13 708,80р.
15	г. Шатура, пр-т Ильича, напротив д. 32/1, кафе Юность	59	отдельно стоящая	щитовая установка	3,0*6,0	2	36,00	городской округ Шатура	отсутствует	отсутствует	82 252,80р.	82 252,80р.	13 708,80р.
16	г. Шатура, пр-т Ильича, 70 м от развилки в направлении города	60	отдельно стоящая	щитовая установка	3,0*6,0	2	36,00	городской округ Шатура	отсутствует	отсутствует	82 252,80р.	82 252,80р.	13 708,80р.
17	г. Шатура, пр-т Маршала Борзова, напротив д. 10	61	отдельно стоящая	щитовая установка	3,0*6,0	2	36,00	городской округ Шатура	отсутствует	отсутствует	82 252,80р.	82 252,80р.	13 708,80р.
18	г. Шатура, пр-т Маршала Борзова, напротив д. 16	62	отдельно стоящая	щитовая установка	3,0*6,0	2	36,00	городской округ Шатура	отсутствует	отсутствует	82 252,80р.	82 252,80р.	13 708,80р.
19	г. Шатура, ул. Спортивная, напротив банка "Возрождение"	63	отдельно стоящая	щитовая установка	3,0*6,0	2	36,00	городской округ Шатура	отсутствует	отсутствует	82 252,80р.	82 252,80р.	13 708,80р.
20	г. Шатура, ул. Жарова, напротив д. 20 (у магазина бытовой техники Кристалл)	65	отдельно стоящая	щитовая установка	3,0*6,0	2	36,00	городской округ Шатура	отсутствует	отсутствует	65 802,24р.	65 802,24р.	10 967,04р.
21	г. Шатура, ул. Жарова, напротив д. 18 (у магазина Пятерочка)	66	отдельно стоящая	щитовая установка	3,0*6,0	2	36,00	городской округ Шатура	отсутствует	отсутствует	65 802,24р.	65 802,24р.	10 967,04р.
22	г. Шатура, ул. Большевик, 125 м до ж/д переезда по правой стороне	68	отдельно стоящая	щитовая установка	3,0*6,0	2	36,00	городской округ Шатура	отсутствует	отсутствует	82 252,80р.	82 252,80р.	13 708,80р.
23	г. Шатура, ул. Большевик, на повороте на АЗС	69	отдельно стоящая	щитовая установка	3,0*6,0	2	36,00	городской округ Шатура	отсутствует	отсутствует	82 252,80р.	82 252,80р.	13 708,80р.
24	г. Шатура, ул. Большевик, напротив магазина Продукты	70	отдельно стоящая	щитовая установка	3,0*6,0	2	36,00	городской округ Шатура	отсутствует	отсутствует	82 252,80р.	82 252,80р.	13 708,80р.

25	г. Шатура, ул. Большевик, возле газовой заправки	72	отдельно стоящая	щитовая установка	3,0*6,0	2	36,00	городской округ Шатура	отсутствует	отсутствует	82 252,80р.	82 252,80р.	13 708,80р.
26	г. Шатура, пр-т Ильича, рядом с д. 55	77	отдельно стоящая	светодиодный экран	2,88*5,76	1	16,59	городской округ Шатура	отсутствует	отсутствует	18 952,42р.	18 952,42р.	3 158,74р.
27	г. Шатура, пр-т Ильича, напротив д. 21/9	78	отдельно стоящая	сити-формат	1,2*1,8	2	4,32	городской округ Шатура	отсутствует	отсутствует	4 935,17р.	4 935,17р.	822,53р.
28	г. Шатура, пр-т Ильича, напротив д. 30	79	отдельно стоящая	сити-формат	1,2*1,8	2	4,32	городской округ Шатура	отсутствует	отсутствует	4 935,17р.	4 935,17р.	822,53р.
29	г. Шатура, пр-т Ильича, напротив д. 50	80	отдельно стоящая	сити-формат	1,2*1,8	2	4,32	городской округ Шатура	отсутствует	отсутствует	4 935,17р.	4 935,17р.	822,53р.
30	г. Шатура, пр-т Ильича, напротив Автогостанции	81	отдельно стоящая	сити-формат	1,2*1,8	2	4,32	городской округ Шатура	отсутствует	отсутствует	4 935,17р.	4 935,17р.	822,53р.
31	г. Шатура, пр-т Ильича, напротив д. 29 (магазин Гламур)	82	отдельно стоящая	сити-формат	1,2*1,8	2	4,32	городской округ Шатура	отсутствует	отсутствует	4 935,17р.	4 935,17р.	822,53р.
32	Участок автодороги Р106 Куровское-Шатура-Дмитровский Погост-Самойлиха, 34 км, 250 м от поворота на Шатургорф	83	отдельно стоящая	щитовая установка	3,0*6,0	2	36,00	городской округ Шатура	отсутствует	отсутствует	82 252,80р.	82 252,80р.	13 708,80р.
33	Участок автодороги Р106 Куровское-Шатура-Дмитровский Погост-Самойлиха, 35 км, д. Слобода, 100 м от АЭС	84	отдельно стоящая	щитовая установка	3,0*6,0	2	36,00	городской округ Шатура	отсутствует	отсутствует	82 252,80р.	82 252,80р.	13 708,80р.
34	Участок автодороги Р106 Куровское-Шатура-Дмитровский Погост-Самойлиха, 35 км, д. Слобода, 250 м от АЭС	85	отдельно стоящая	щитовая установка	3,0*6,0	2	36,00	городской округ Шатура	отсутствует	отсутствует	82 252,80р.	82 252,80р.	13 708,80р.
35	Участок автодороги Р106, Куровское-Шатура-Дмитровский Погост-Самойлиха, 35 км, д. Слобода, 350 м от АЭС	86	отдельно стоящая	щитовая установка	3,0*6,0	2	36,00	городской округ Шатура	отсутствует	отсутствует	82 252,80р.	82 252,80р.	13 708,80р.
36	Участок автодороги Р106, Куровское-Шатура-Дмитровский Погост-Самойлиха, 35 км, д. Слобода, 450 м от АЭС	87	отдельно стоящая	щитовая установка	3,0*6,0	2	36,00	городской округ Шатура	отсутствует	отсутствует	82 252,80р.	82 252,80р.	13 708,80р.
37	Участок автодороги Р106, Куровское-Шатура-Дмитровский Погост-Самойлиха, 36 км, д. Слобода, 50 м до поворота на Шатурское лесничество	88	отдельно стоящая	щитовая установка	3,0*6,0	2	36,00	городской округ Шатура	отсутствует	отсутствует	82 252,80р.	82 252,80р.	13 708,80р.
38	Участок автодороги Р106, Куровское-Шатура-Дмитровский Погост-Самойлиха, 36 км, д. Слобода, 100 м от поворота на Шатурское лесничество	89	отдельно стоящая	щитовая установка	3,0*6,0	2	36,00	городской округ Шатура	отсутствует	отсутствует	82 252,80р.	82 252,80р.	13 708,80р.
39	Участок автодороги Р106, Куровское-Шатура-Дмитровский Погост-Самойлиха, 36 км, д. Слобода, 200 м от поворота на Шатурское лесничество	90	отдельно стоящая	щитовая установка	3,0*6,0	2	36,00	городской округ Шатура	отсутствует	отсутствует	82 252,80р.	82 252,80р.	13 708,80р.
40	Участок автодороги Р106, Куровское-Шатура-Дмитровский Погост-Самойлиха, 37 км, въезд в с. Петровское	91	отдельно стоящая	щитовая установка	3,0*6,0	2	36,00	городской округ Шатура	отсутствует	отсутствует	82 252,80р.	82 252,80р.	13 708,80р.
41	г. Шатура, ул. Ботино, 100 м от остановки «МК «Шатура»	92	отдельно стоящая	щитовая установка	3,0*6,0	2	36,00	городской округ Шатура	отсутствует	отсутствует	82 252,80р.	82 252,80р.	13 708,80р.
42	г. Шатура, ул. Ботино, 200 м от остановки «МК «Шатура»	93	отдельно стоящая	щитовая установка	3,0*6,0	2	36,00	городской округ Шатура	отсутствует	отсутствует	82 252,80р.	82 252,80р.	13 708,80р.
43	д. Новосидориха, 150 м до ж/д переезда	94	отдельно стоящая	щитовая установка	3,0*6,0	2	36,00	городской округ Шатура	отсутствует	отсутствует	65 802,24р.	65 802,24р.	10 967,04р.
44	д. Новосидориха, 50 м от ж/д переезда	95	отдельно стоящая	щитовая установка	3,0*6,0	2	36,00	городской округ Шатура	отсутствует	отсутствует	65 802,24р.	65 802,24р.	10 967,04р.
45	с. Власово, рядом с перекрестком	96	отдельно стоящая	щитовая установка	3,0*6,0	2	36,00	городской округ Шатура	отсутствует	отсутствует	49 351,68р.	49 351,68р.	8 225,28р.
46	с. Дмитровский Погост, площадь Громова, рядом с Коробовским ДК	98	отдельно стоящая	щитовая установка	3,0*6,0	2	36,00	городской округ Шатура	отсутствует	отсутствует	49 351,68р.	49 351,68р.	8 225,28р.
47	Участок автодороги Р106 «Куровское-Шатура-Дмитровский Погост-Самойлиха», с. Петровское, через 50 м от километровой знака «57» в сторону АЭС «Маяк»	101	отдельно стоящая	щитовая установка	3,0*6,0	2	36,00	городской округ Шатура	отсутствует	отсутствует	82 252,80р.	82 252,80р.	13 708,80р.

48	Участок автодороги Р106 «Куровское-Шатура-Дмитровский Погост-Самойлиха», с. Петровское, через 350 м от километровой знака «57» в сторону АЗС «Маяк»	102	отдельно стоящая	щитовая установка	3,0*6,0	2	36,00	городской округ Шатура	отсутствует	отсутствует	82 252,80р.	82 252,80р.	13 708,80р.
49	Развилка г. Рошаль – с. Дмитровский Погост, у д. Никитинская, слева от моста.	103	отдельно стоящая	щитовая установка	3,0*6,0	2	36,00	городской округ Шатура	отсутствует	отсутствует	49 351,68р.	49 351,68р.	8 225,28р.
50	Участок автодороги Р106 Куровское-Шатура-Дмитровский Погост-Самойлиха, 34 км, слева от поворота на п. Шатургорф	104	отдельно стоящая	щитовая установка	3,0*6,0	2	36,00	городской округ Шатура	отсутствует	отсутствует	82 252,80р.	82 252,80р.	13 708,80р.
51	д. Лешово, напротив д. 62	107	отдельно стоящая	щитовая установка	3,0*6,0	2	36,00	городской округ Шатура	отсутствует	отсутствует	82 252,80р.	82 252,80р.	13 708,80р.
52	с. Петровское, напротив д. 28	109	отдельно стоящая	щитовая установка	3,0*6,0	2	36,00	городской округ Шатура	отсутствует	отсутствует	82 252,80р.	82 252,80р.	13 708,80р.
53	Участок автодороги Р106 Куровское-Шатура-Шатура-Дмитровский Погост-Самойлиха, с. Петровское, через 200 м от километровой знака "57" в сторону АЗС "Маяк" (левая сторона в направлении Москвы)	110	отдельно стоящая	щитовая установка	3,0*6,0	2	36,00	городской округ Шатура	отсутствует	отсутствует	82 252,80р.	82 252,80р.	13 708,80р.
54	г. Шатура, Больничный проезд, напротив д.6 (медучилище)	111	отдельно стоящая	щитовая установка	3,0*6,0	2	36,00	городской округ Шатура	отсутствует	отсутствует	65 802,24р.	65 802,24р.	10 967,04р.
55	г. Шатура, ул. Интернациональная, у д. 2	114	отдельно стоящая	щитовая установка	3,0*6,0	2	36,00	городской округ Шатура	отсутствует	отсутствует	65 802,24р.	65 802,24р.	10 967,04р.
56	г.Шатура, ул. Спортивная, напротив магазина "Пятерочка"	115	отдельно стоящая	щитовая установка	3,0*6,0	2	36,00	городской округ Шатура	отсутствует	отсутствует	82 252,80р.	82 252,80р.	13 708,80р.
57	г. Шатура, пр. Ильича, д. 25, напротив магазина "ЦентрОбувь"	116	отдельно стоящая	ситиборд	2,7*3,7	2	19,38	городской округ Шатура	отсутствует	отсутствует	91 300,61р.	91 300,61р.	15 216,77р.
58	Участок автодороги Шатура–Дмитровский Погост, слева от поворота в ЦУС «Мир», на расстоянии 6–8 м от дороги, справа от дороги, ведущей в сторону Дмитровского Погоста, на расстоянии 6–8 м	120	отдельно стоящая	щитовая установка	3,0*6,0	2	36,00	городской округ Шатура	отсутствует	отсутствует	65 802,24р.	65 802,24р.	10 967,04р.
59	Участок автодороги Р106 Куровское-Шатура-Дмитровский Погост-Самойлиха, 54 км, 620 м, от ж/д переезда по правой стороне в сторону ЦУС "Мир"	132	отдельно стоящая	щитовая установка	3,0*6,0	2	36,00	городской округ Шатура	отсутствует	отсутствует	49 351,68р.	49 351,68р.	8 225,28р.
60	г. Шатура, Ботинский пр-д, напротив д. 29	175	отдельно стоящая	щитовая установка	3,0*6,0	2	36,00	городской округ Шатура	отсутствует	отсутствует	82 252,80р.	82 252,80р.	13 708,80р.
61	д.Держковская, у д.12	176	отдельно стоящая	щитовая установка	3,0*6,0	2	36,00	городской округ Шатура	отсутствует	отсутствует	49 351,68р.	49 351,68р.	8 225,28р.
62	Через 50 м от знака выезда из д. Новосидориха до магазина АПК, по левой стороне в сторону Шатуры	186	отдельно стоящая	щитовая установка	3,0*6,0	2	36,00	городской округ Шатура	отсутствует	отсутствует	65 802,24р.	65 802,24р.	10 967,04р.
63	Через 100 м от знака выезда из д.Новосидориха до магазина АПК, по левой стороне в сторону Шатуры	187	отдельно стоящая	щитовая установка	3,0*6,0	2	36,00	городской округ Шатура	отсутствует	отсутствует	65 802,24р.	65 802,24р.	10 967,04р.
64	г. Шатура, ул. Большевик, напротив ж/д вокзала, по правой стороне в направлении Лешово, за 50 м до въезда на парковку	189	отдельно стоящая	щитовая установка	3,0*6,0	2	36,00	городской округ Шатура	отсутствует	отсутствует	82 252,80р.	82 252,80р.	13 708,80р.







65	г. Шатура, ул. Большевик, напротив ж/д вокзала, по правой стороне в направлении Левощево, через 50 м после въезда на парковку	190	отдельно стоящая	щитовая установка	3,0*6,0	2	36,00	городской округ Шатура	отсутствует	отсутствует	82 252,80р.	82 252,80р.	13 708,80р.
66	с. Петровское, по правой стороне в направлении Москвы, после поворота на СНТ "Радуга", напротив д. 86	191	отдельно стоящая	щитовая установка	3,0*6,0	2	36,00	городской округ Шатура	отсутствует	отсутствует	82 252,80р.	82 252,80р.	13 708,80р.
67	с. Петровское, по правой стороне в направлении Москвы, после поворота на СНТ "Радуга", напротив д. 104	192	отдельно стоящая	щитовая установка	3,0*6,0	2	36,00	городской округ Шатура	отсутствует	отсутствует	82 252,80р.	82 252,80р.	13 708,80р.
68	Участок от с. Петровское до АЗС "Маяк", правая сторона в сторону Москвы, через 400 м после выезда из с. Петровское	193	отдельно стоящая	щитовая установка	3,0*6,0	2	36,00	городской округ Шатура	отсутствует	отсутствует	82 252,80р.	82 252,80р.	13 708,80р.
69	Участок от с. Петровское до АЗС "Маяк", через 600 м после выезда из с. Петровское	195	отдельно стоящая	щитовая установка	3,0*6,0	2	36,00	городской округ Шатура	отсутствует	отсутствует	82 252,80р.	82 252,80р.	13 708,80р.
70	г. Шатура, ул. Спортивная, на противоположной стороне дороги напротив д. 1	197	отдельно стоящая	ситиборд	2,7*3,7	2	19,98	городской округ Шатура	отсутствует	отсутствует	30 433,54р.	30 433,54р.	5 072,26р.
71	г. Шатура, ул. Спортивная, у поворота на ГСК "Северный"	198	отдельно стоящая	ситиборд	2,7*3,7	2	19,98	городской округ Шатура	отсутствует	отсутствует	30 433,54р.	30 433,54р.	5 072,26р.
72	г. Шатура, пр-т Ильича, напротив д. 52А	202	отдельно стоящая	объемно-пространственная конструкция	1,06*2,5	2	5,30	городской округ Шатура	отсутствует	отсутствует	4 541,04р.	4 541,04р.	756,84р.
73	г. Шатура, ул. Жарова, напротив д. 12	203	отдельно стоящий	сити-формат	1,2*1,8	2	4,32	городской округ Шатура	отсутствует	отсутствует	3 948,13р.	3 948,13р.	658,02р.
74	г. Шатура, ул. Жарова, напротив д. 9	204	отдельно стоящий	сити-формат	1,2*1,8	2	4,32	городской округ Шатура	отсутствует	отсутствует	3 948,13р.	3 948,13р.	658,02р.
75	д. Новосидориха, д. 87, на газоне у АЗС (выезд)	205	отдельно стоящая	щитовая установка	3,0*6,0	2	36,00	городской округ Шатура	отсутствует	отсутствует	65 802,24р.	65 802,24р.	10 967,04р.
76	с. Кривандино, слева перед поворотом на д. Дуреевская	207	отдельно стоящая	щитовая установка	3,0*6,0	2	36,00	городской округ Шатура	отсутствует	отсутствует	49 351,68р.	49 351,68р.	8 225,28р.
77	с. Кривандино, ул. Центральная, д. 11А	208	отдельно стоящая	стела	2,0*4,0	2	16,00	Конорев В.Н.	50:25:0060405:0071	№ 50-50-25/006/2006-453 от 18.05.2006 г	0,00р.	0,00р.	0,00р.
78	г. Шатура, пр-т Ильича, между д. 52 и д. 52А	210	отдельно стоящая	стела	3,4*3,45	2	11,73	ООО «Макдоналдс»	50:25:0010106:116	Св-во № 50-50-25/006/2011-212 от 26.02.2011	0,00р.	0,00р.	0,00р.

Приложение 2
утверждена постановлением администрации
городского округа Шатура
от 05.11.2019 № 1859

**Схема размещения рекламных конструкций
на территории городского округа Шатура
Москоской области в новой редакции**

**РАЗДЕЛ: Схемы (карты) размещения
рекламных конструкций**

УСЛОВНЫЕ ОБОЗНАЧЕНИЯ

	щитовая установка
	ситиборд
	стела
	светодиодный экран
	сити-формат, пилон
	планируемая рекламная конструкция
200	номер на пиктограмме/ у пиктограммы, соответствует номеру рекламной конструкции в Схеме размещения



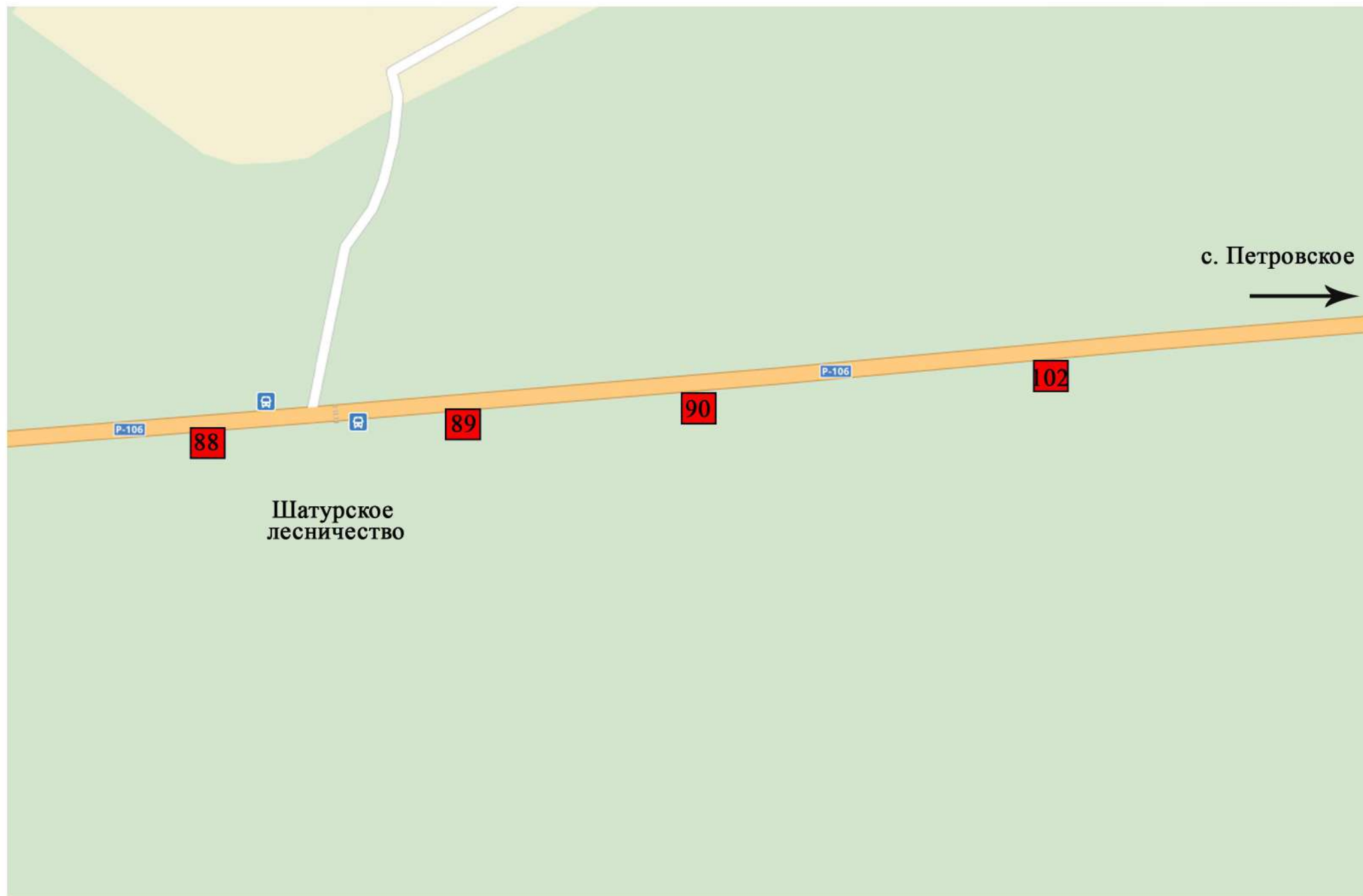

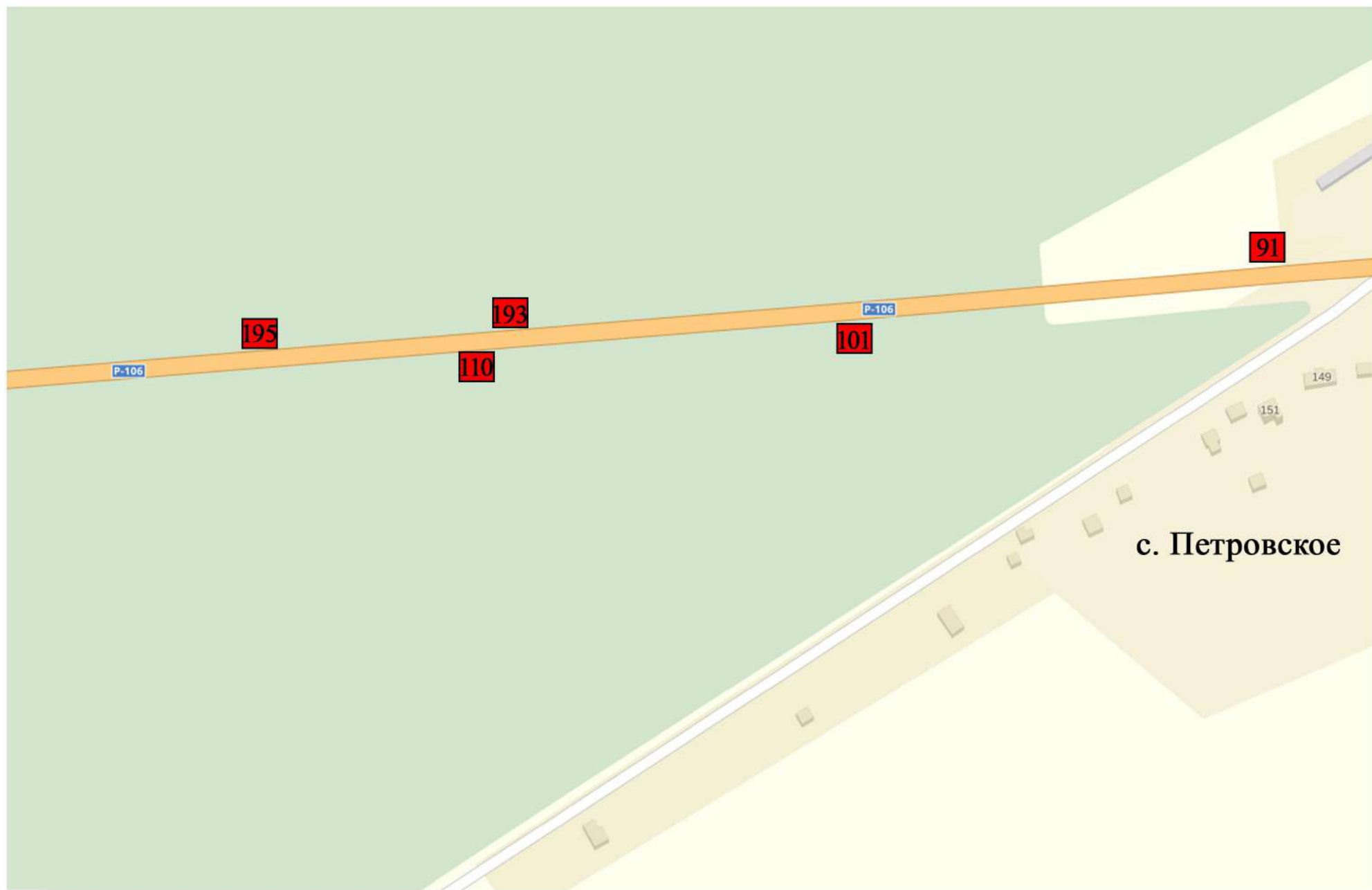





Схема размещения РК



г. Шатура

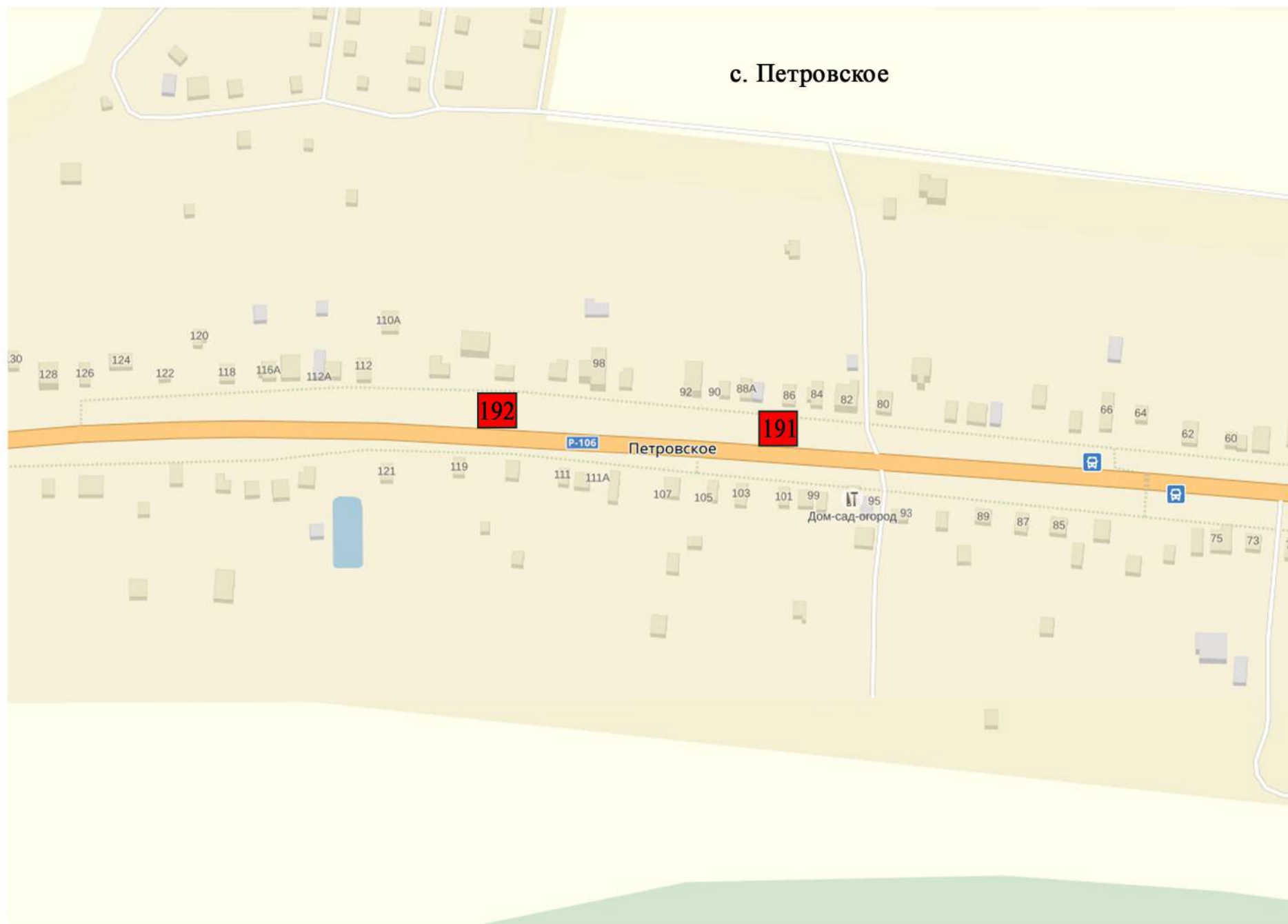
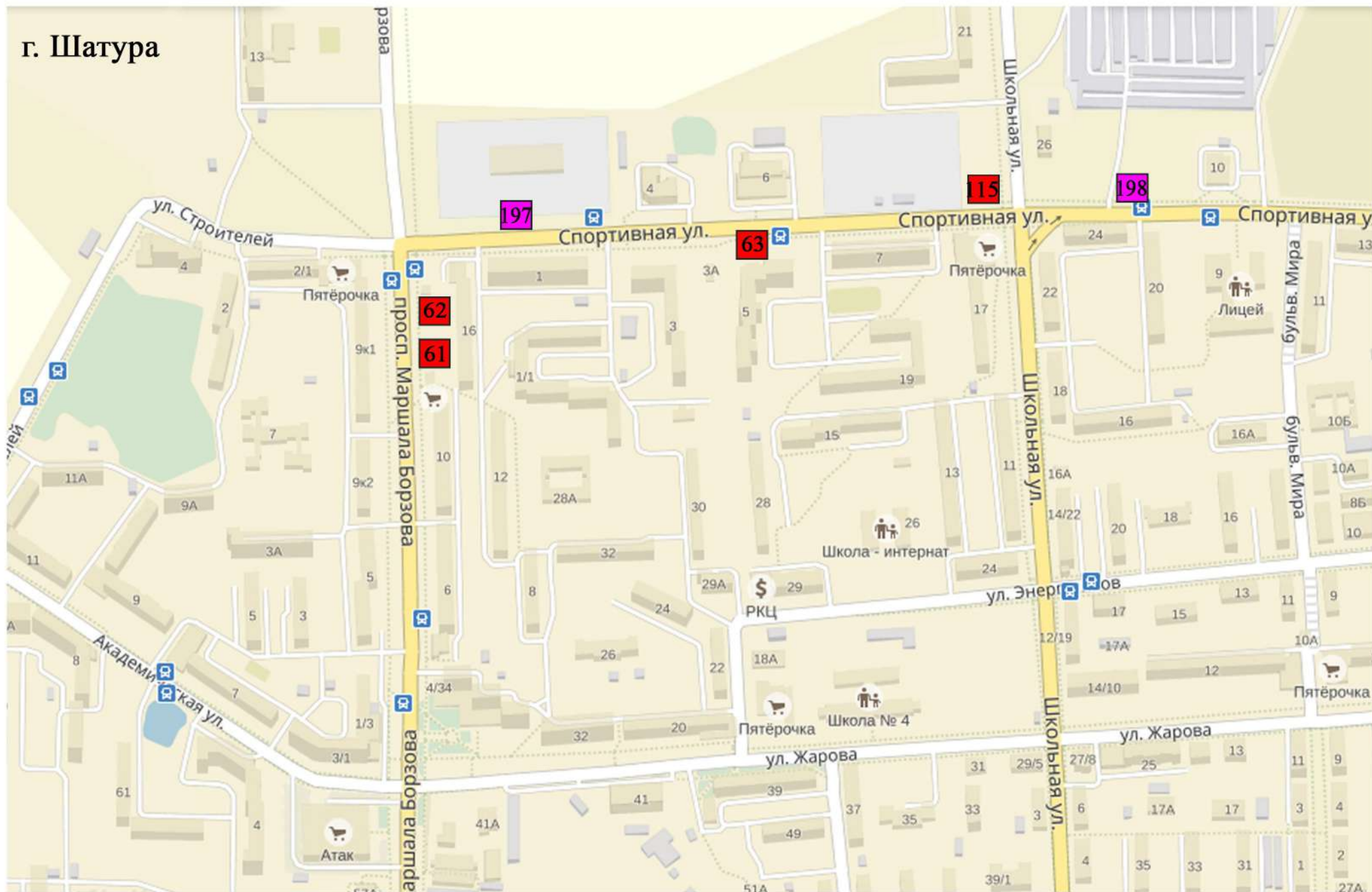



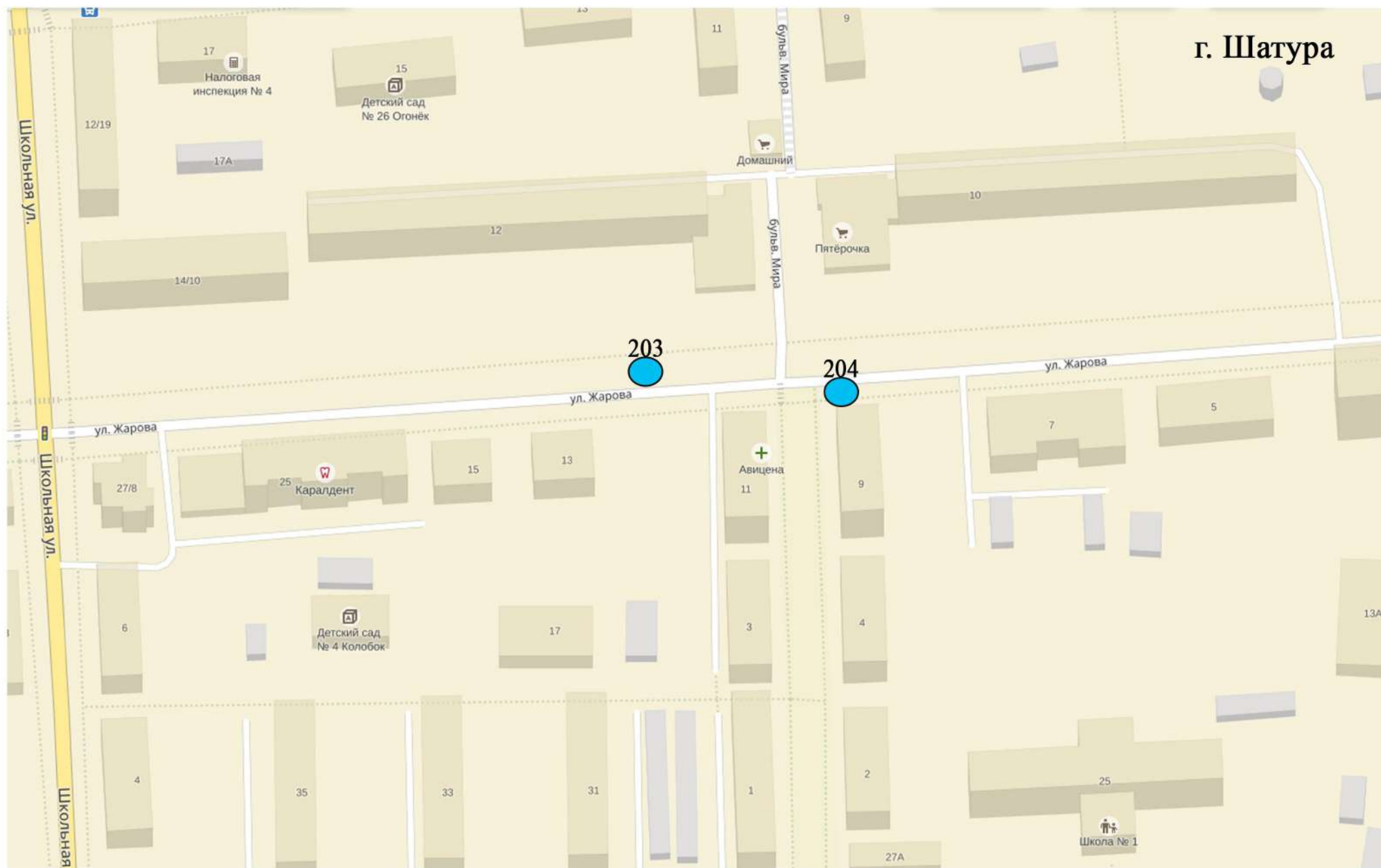

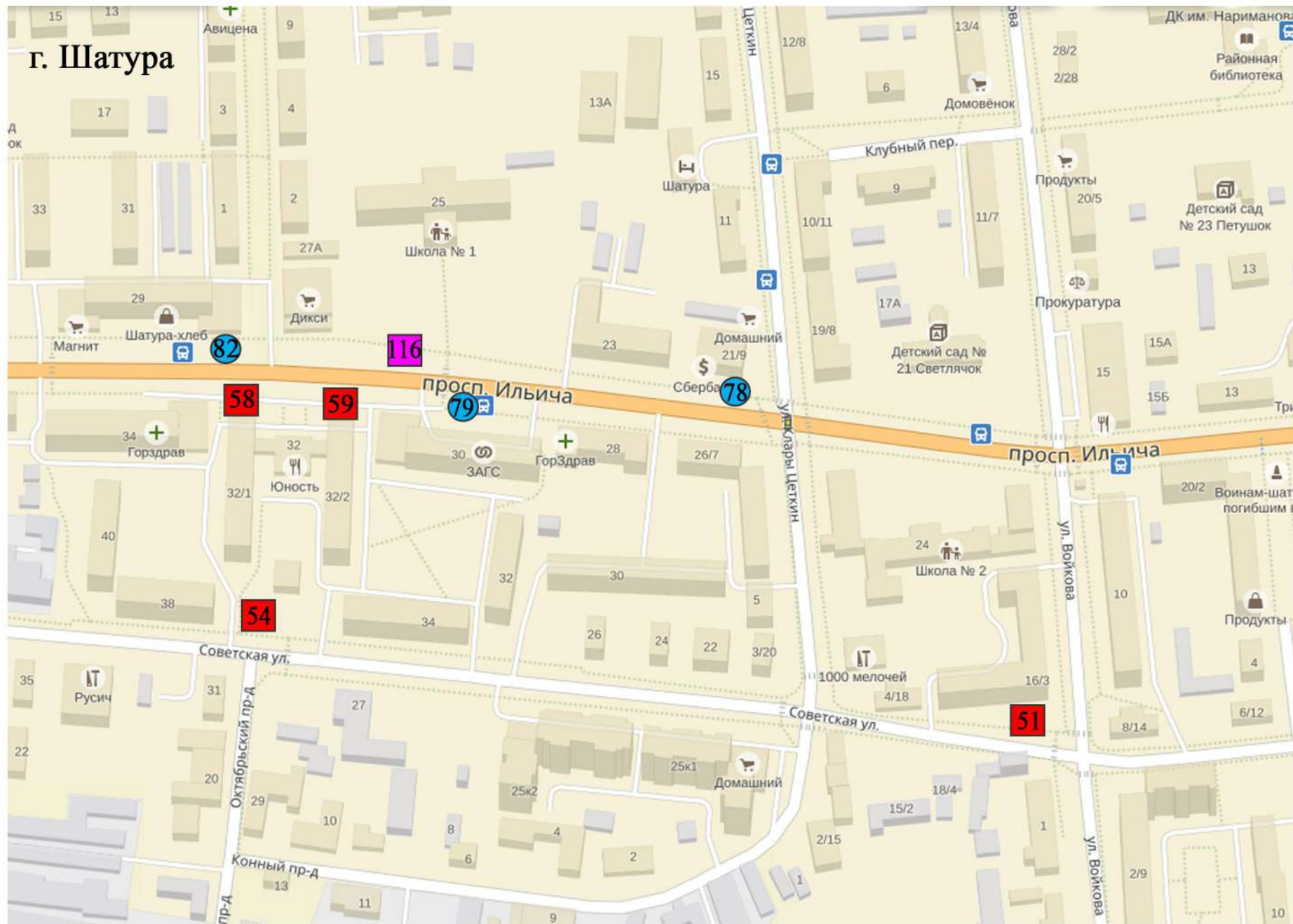

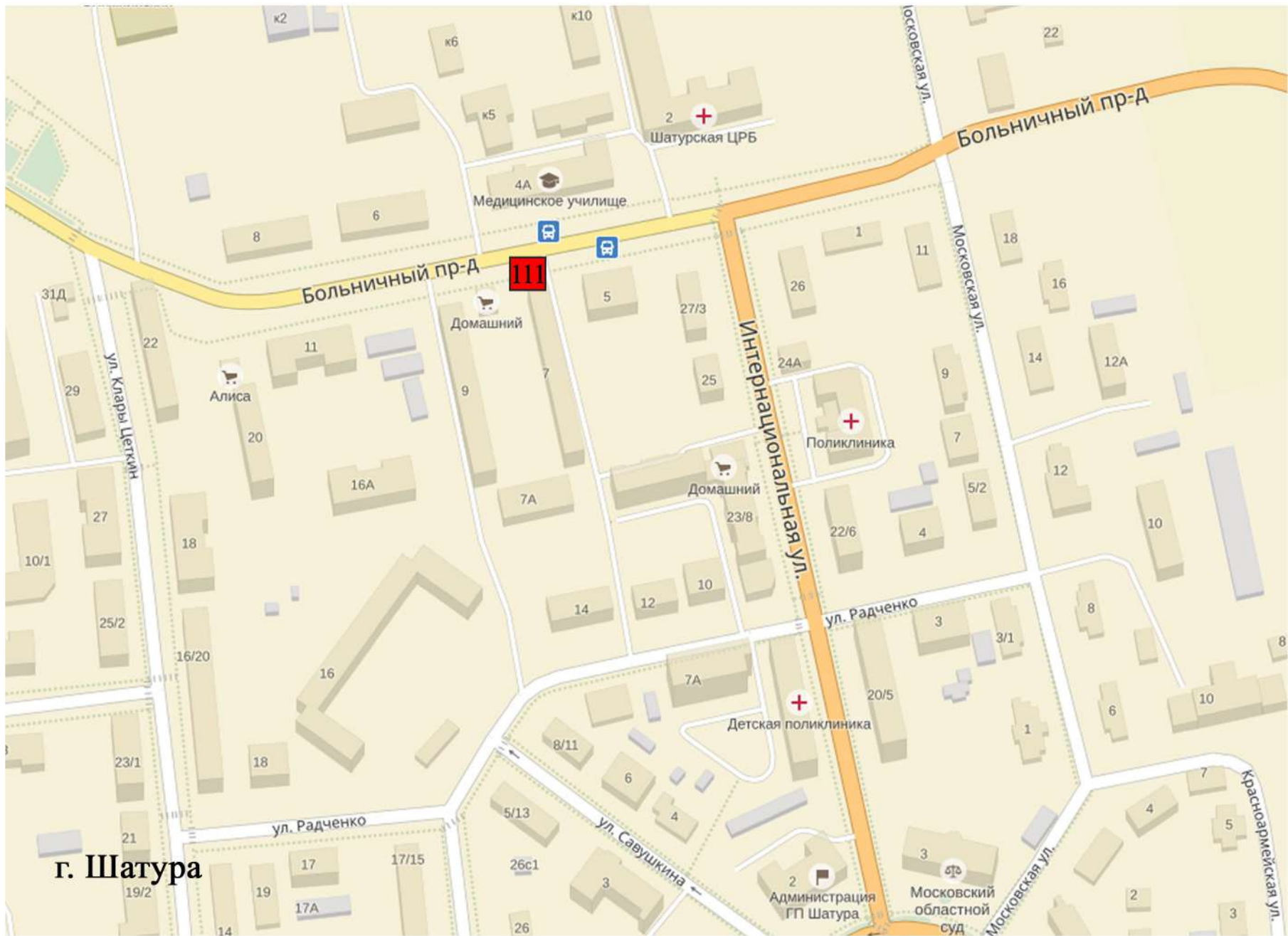

г. Шатура

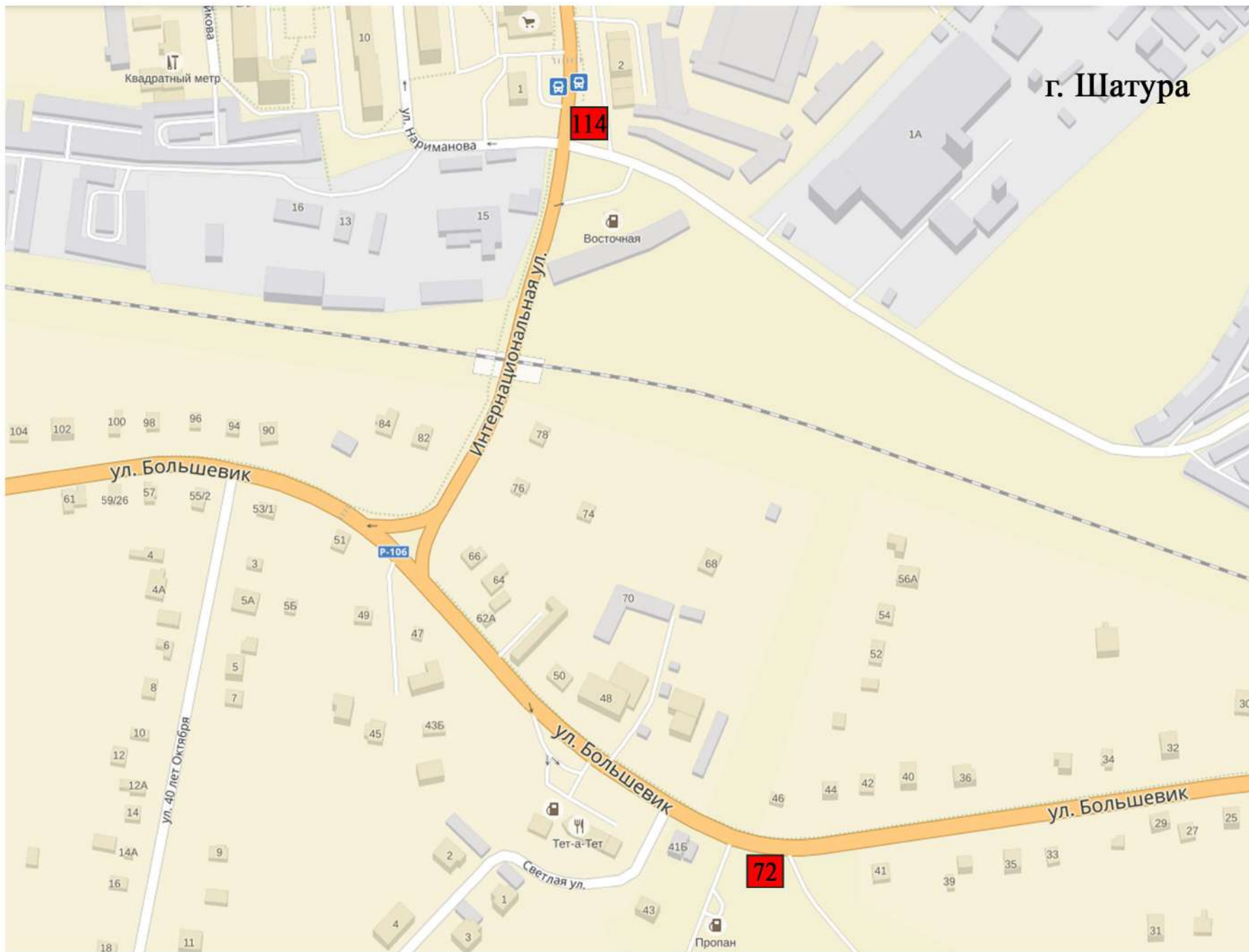

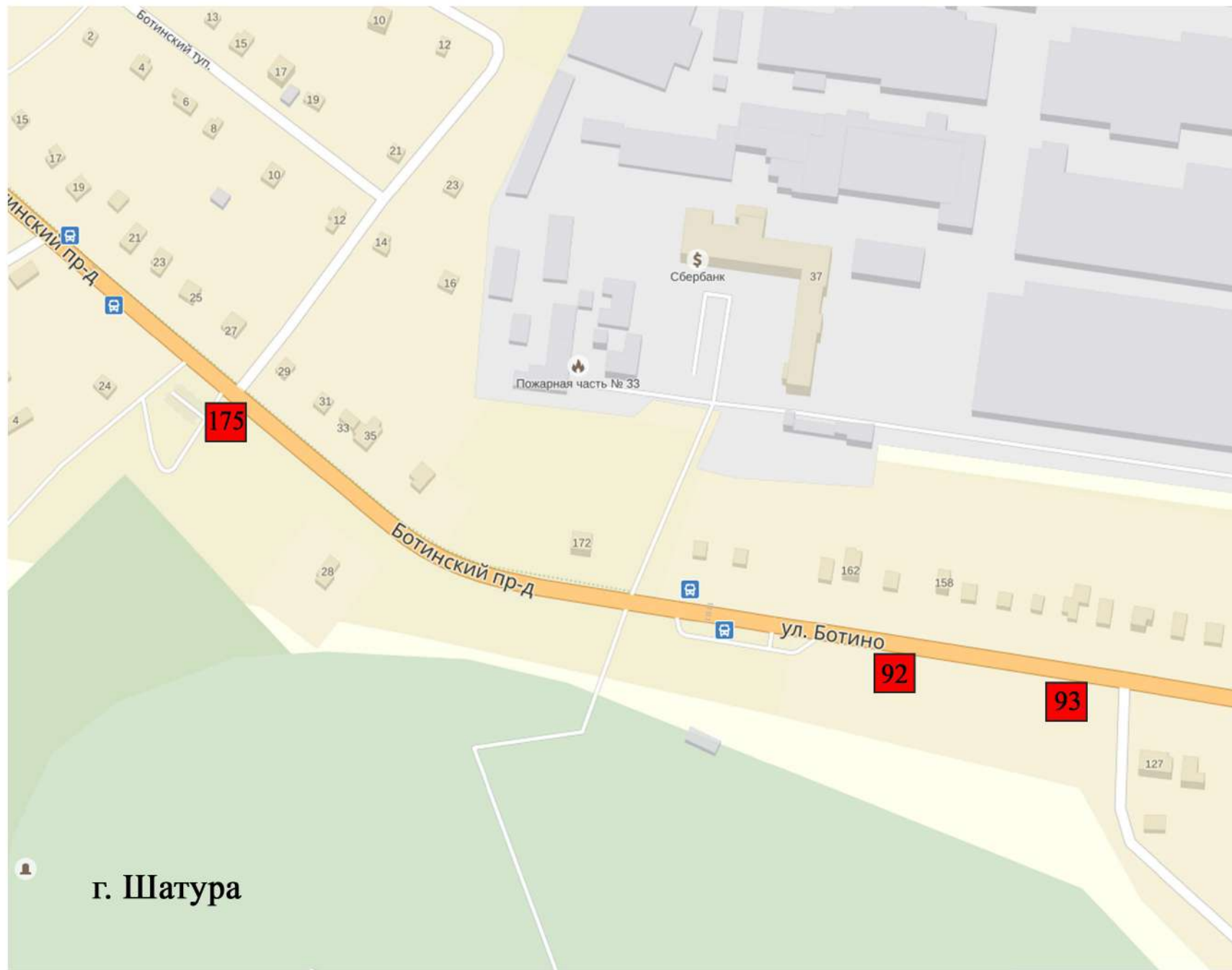

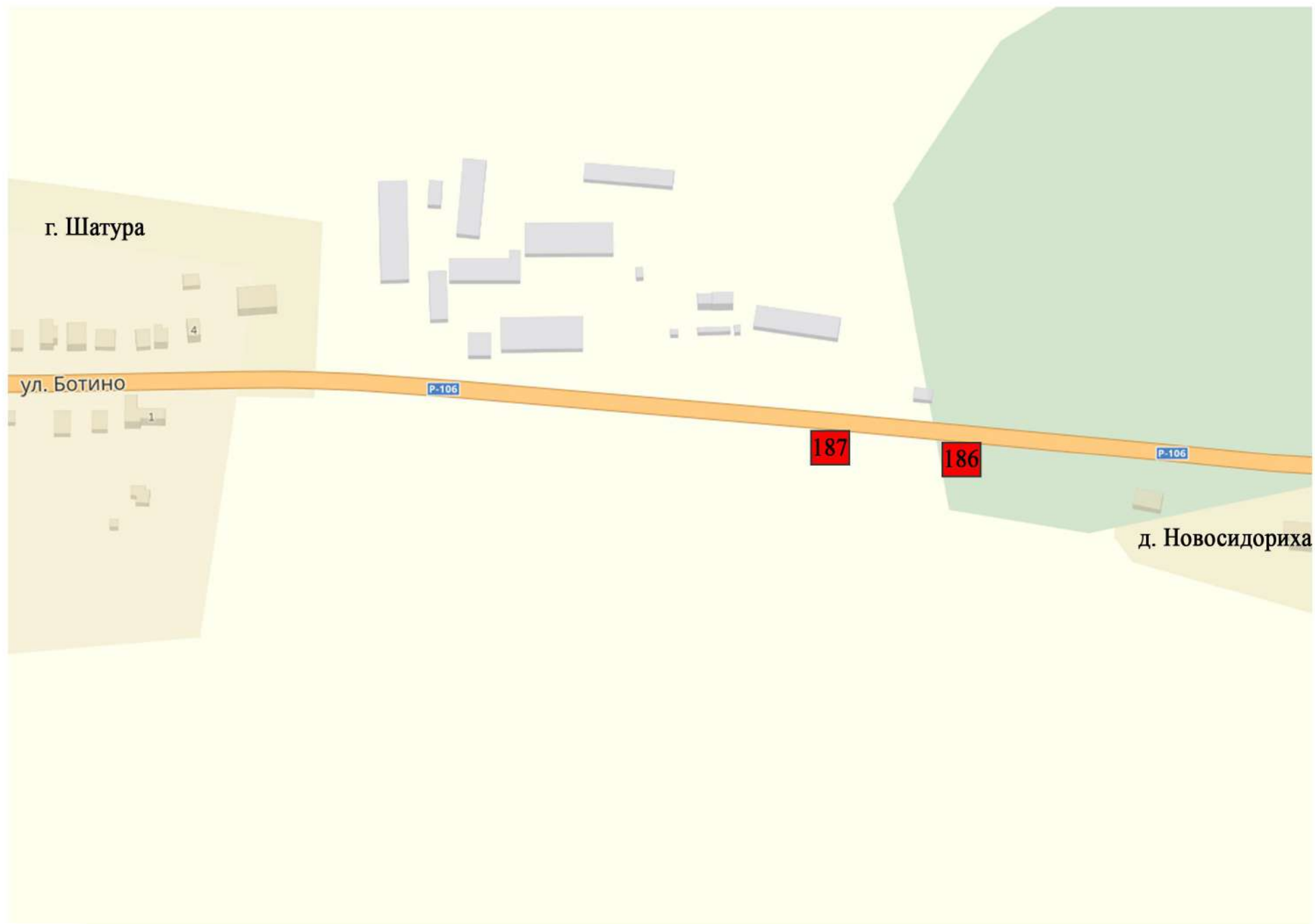



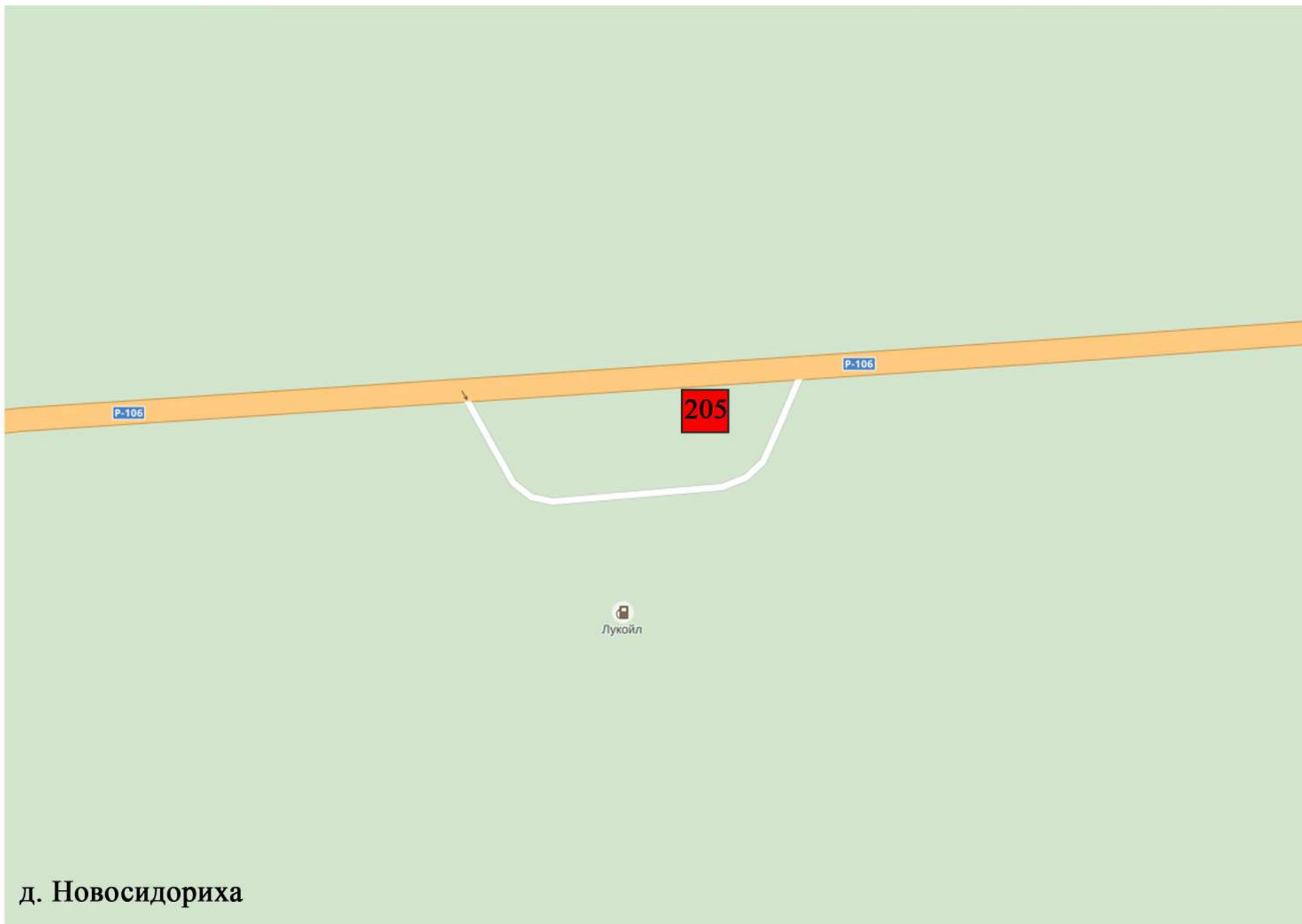

д. Новосидориха



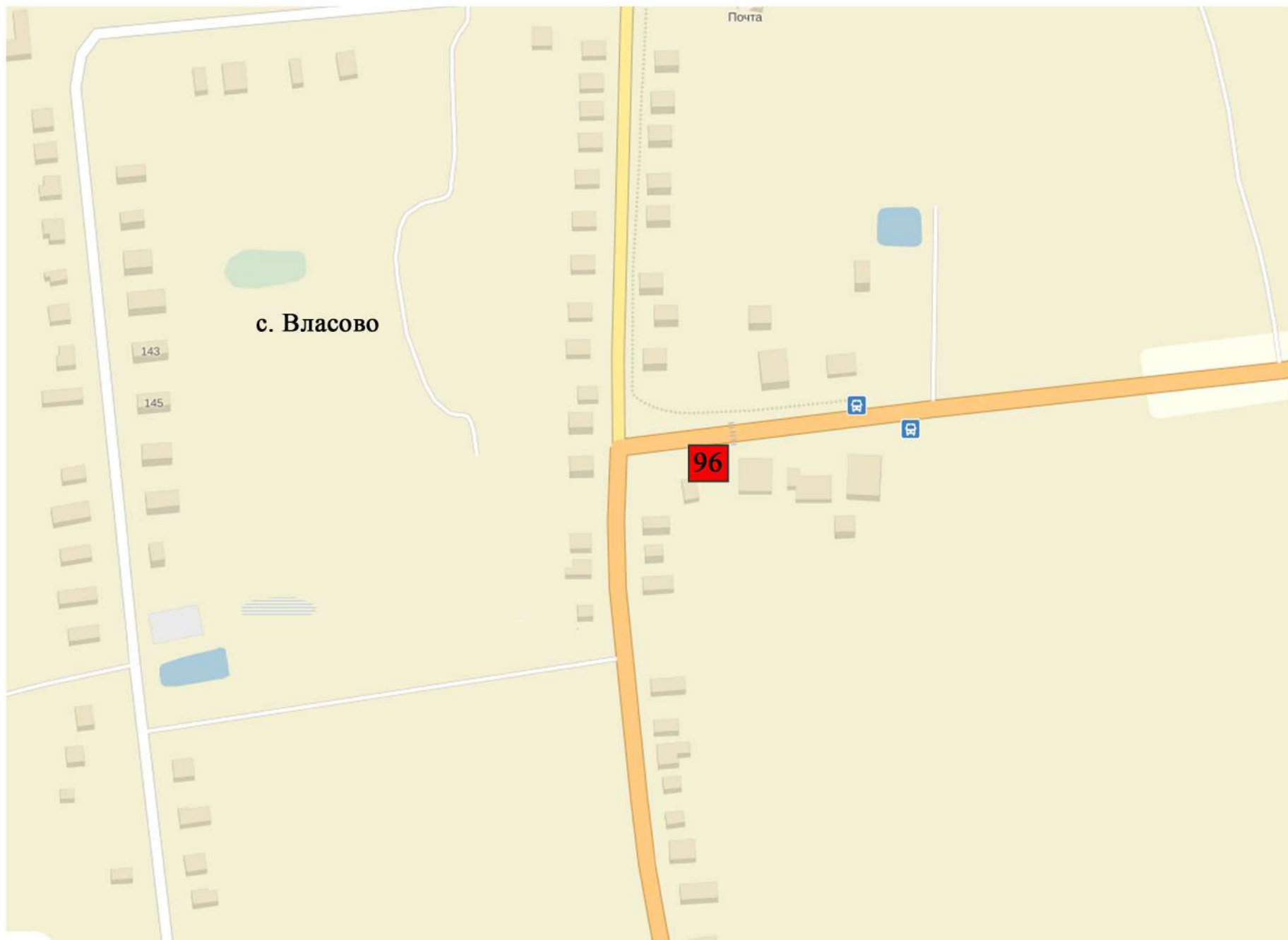

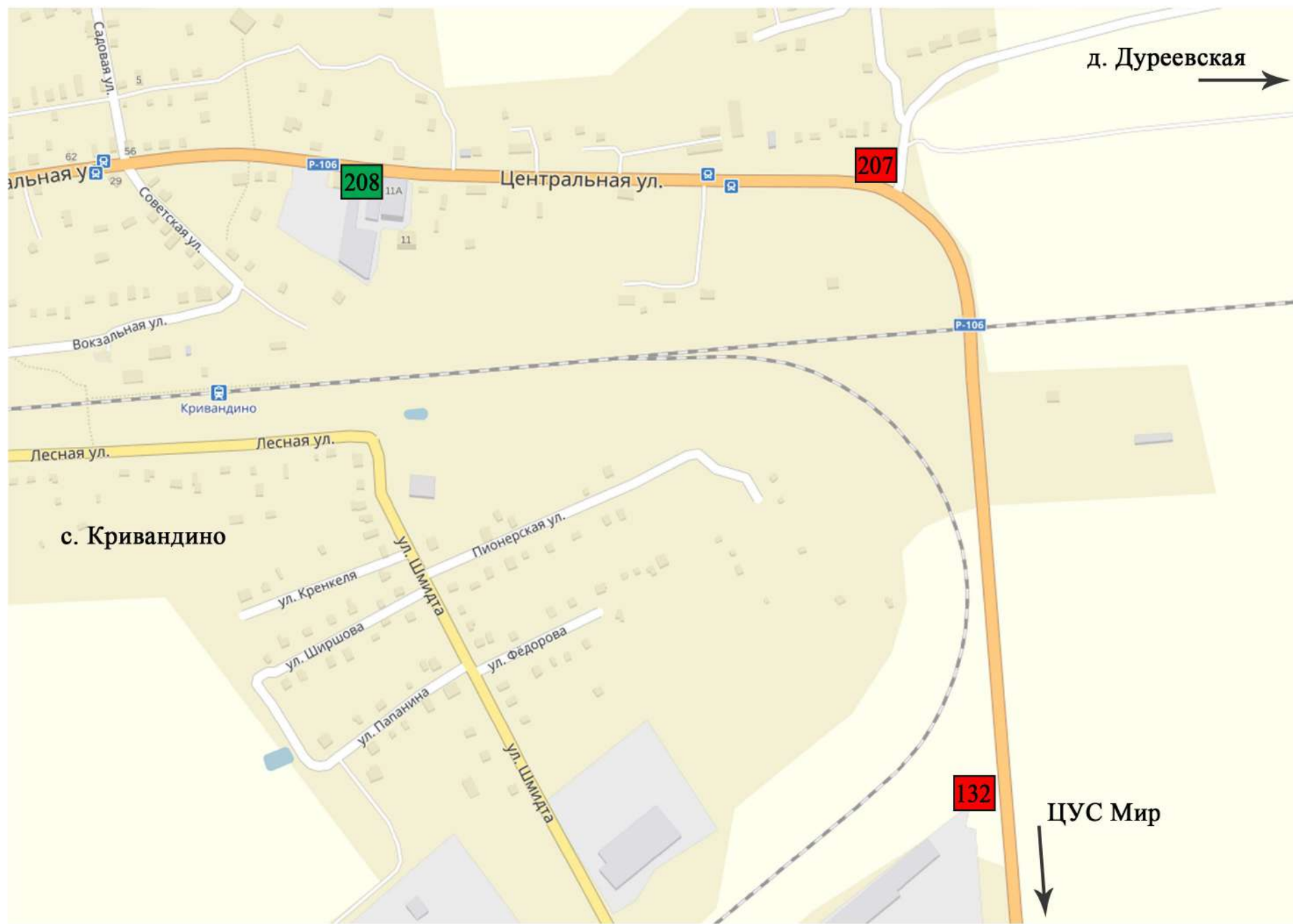

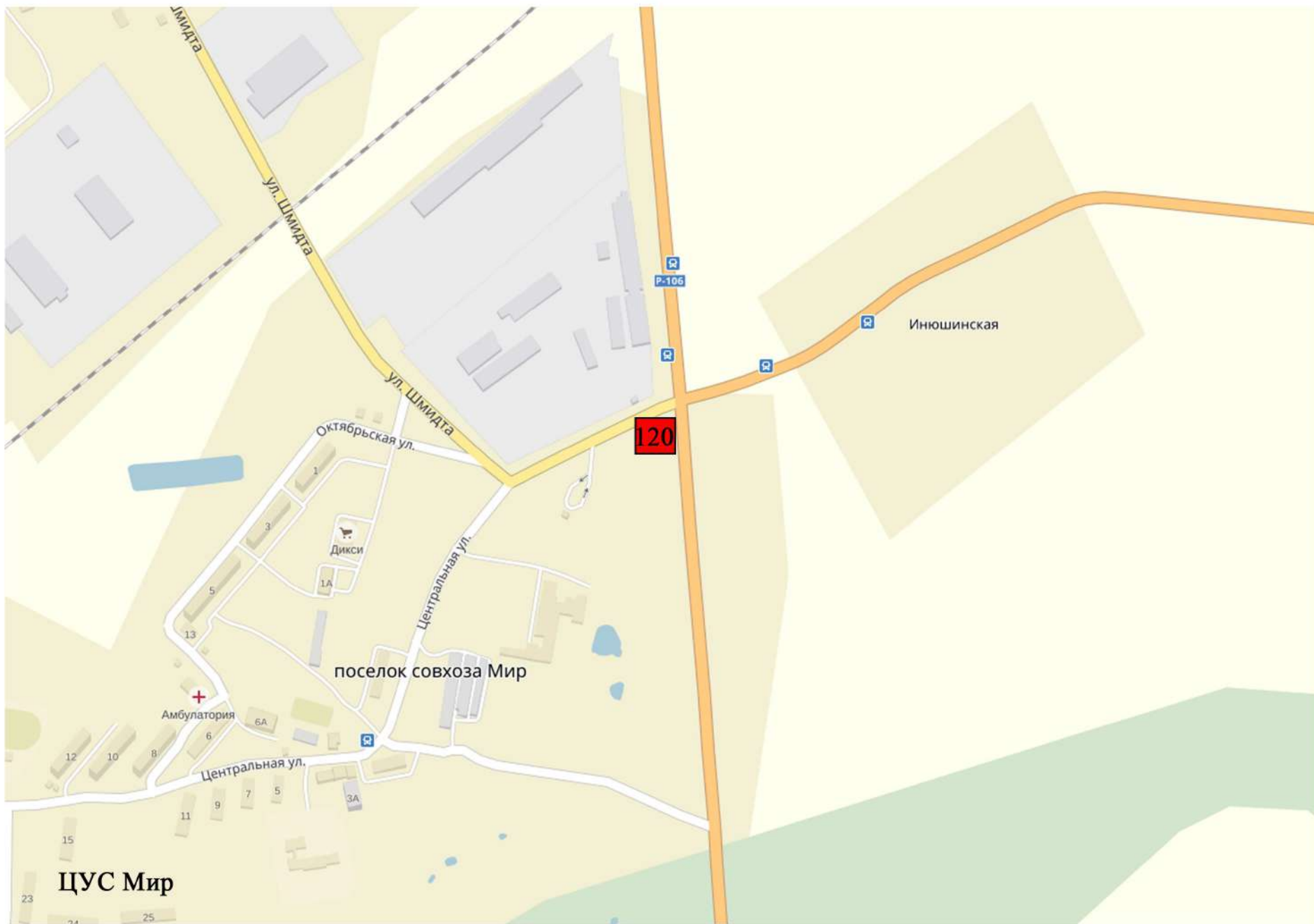

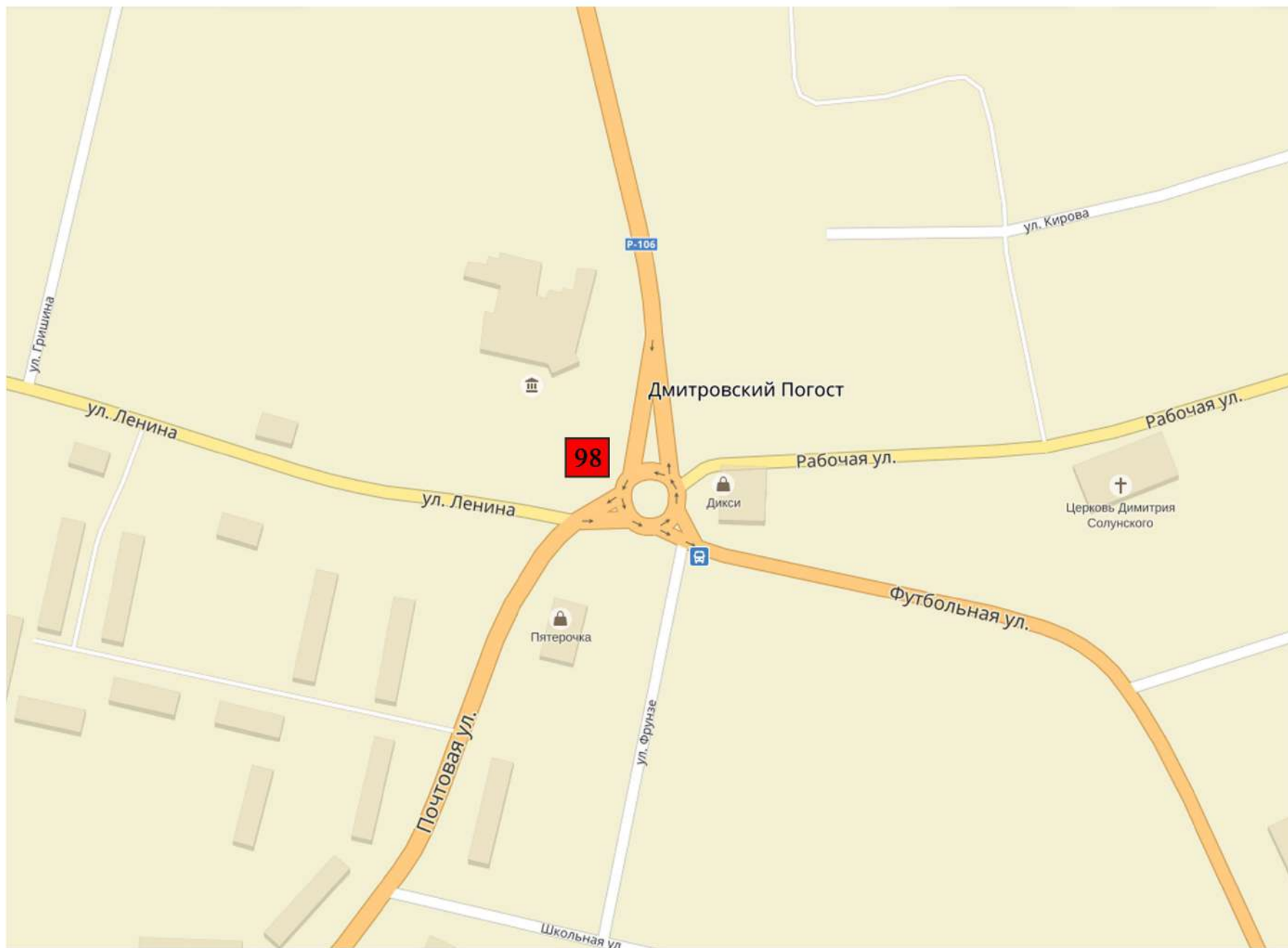

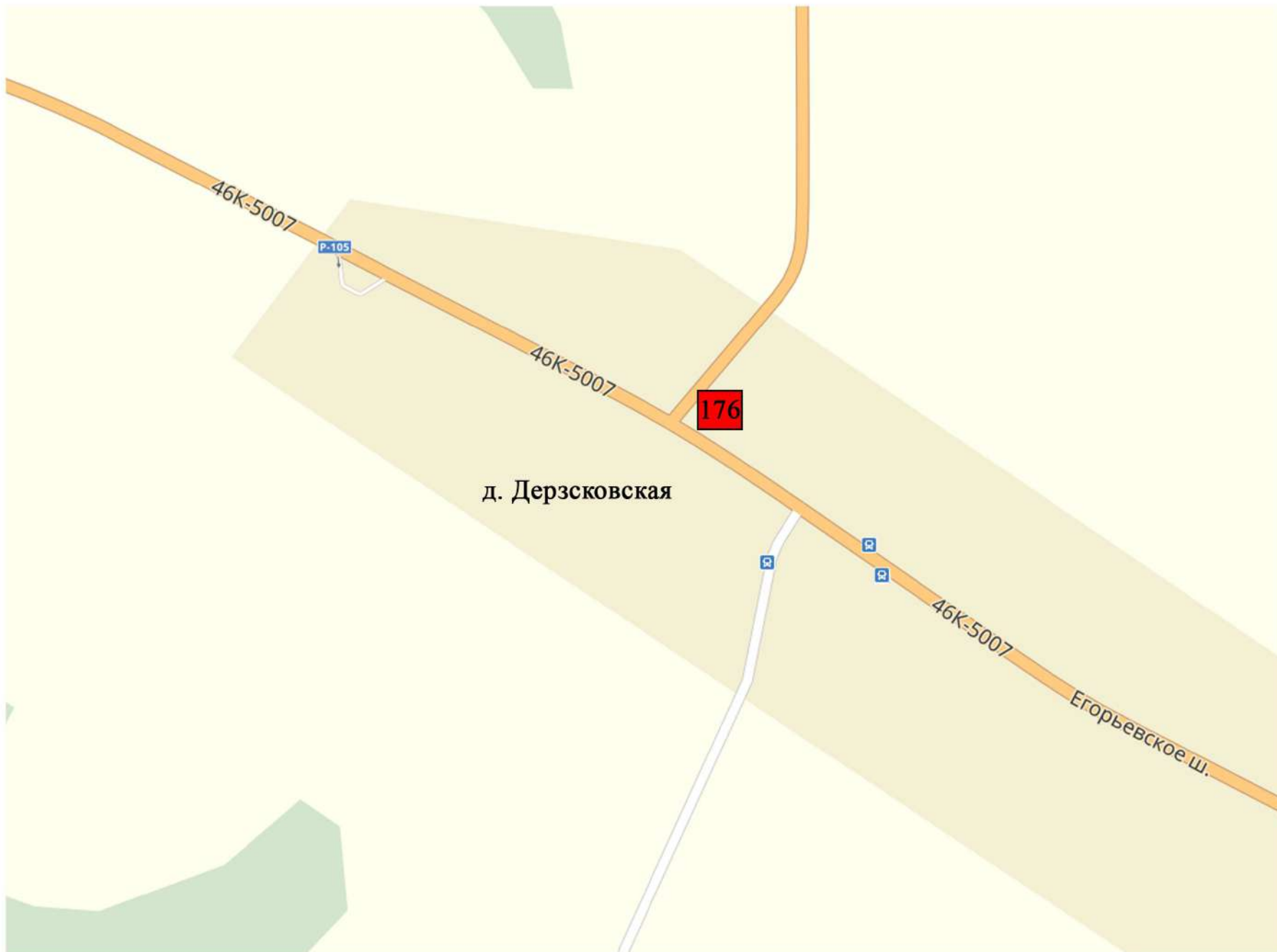

Приложение 3
утверждена постановлением администрации
городского округа Шатура
от 05.11.2019 № 1859

**Схема размещения рекламных конструкций
на территории городского округа Шатура
Московской области в новой редакции**

**РАЗДЕЛ: Фотоальбом размещения
рекламных конструкций**



№ 40

г. Шатура, пр-т Ильича, за д. 58
(напротив памятника «Ангел добра»)



№ 41

г. Шатура, пр-т Ильича, развилка, возле поста ГАИ



№ 42

г. Шатура, пр-т Ильича, 200 м от развилки



№ 43

г. Шатура, пр-т Ильича, 300 м от развилки



№ 44

г. Шатура, пр-т Ильича, 450 м от развилки



№ 45 г. Шатура, пр-т Ильича, 50 м до перекрестка (ул. Строителей и ГСК)



№ 46

г. Шатура, пр-т Ильича, 10 м после перекрестка
(ул. Строителей и ГСК)



№ 47

г. Шатура, пр-т Ильича, на газоне АЗС

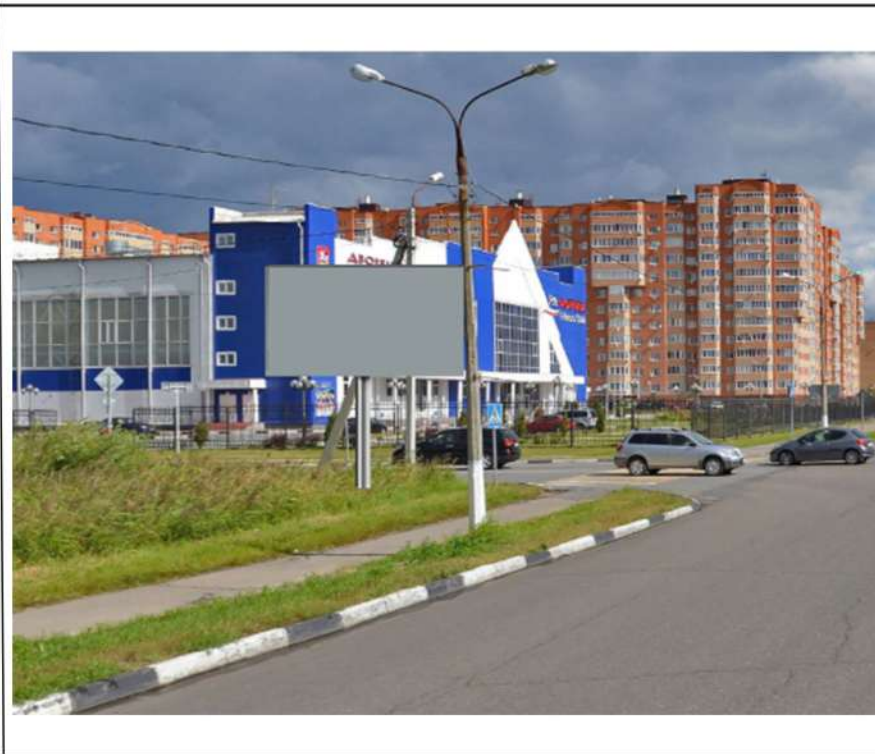

№ 48

г. Шатура, пр-т Ильича, напротив Дворца спорта



№ 49

г. Шатура, пр-т Маршала Борзова, напротив д. 4/34



№ 51

г. Шатура, ул. Советская, перекресток с ул. Войкова



№ 54

г. Шатура, ул. Советская, напротив д. 31



№ 56

г. Шатура, пр-т Ильича, между д. 51 и д. 53



№ 58

г. Шатура, пр-т Ильича, напротив д. 32/2



№ 59

г. Шатура, пр-т Ильича, напротив д. 32/1, кафе «Юность»



№ 60 г. Шатура, пр-т Ильича, 70 м от развилки в направлении города

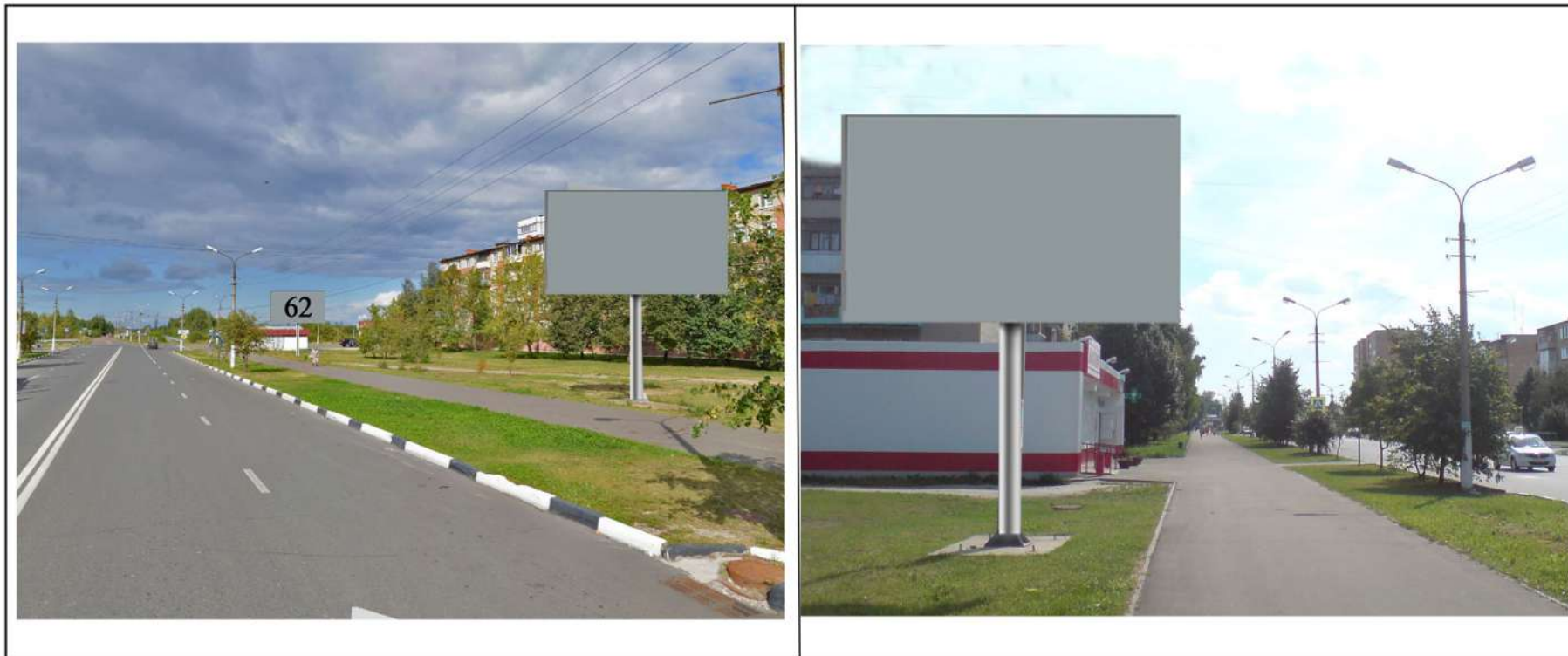

№ 61

г. Шатура, пр-т Маршала Борзова, напротив д. 10

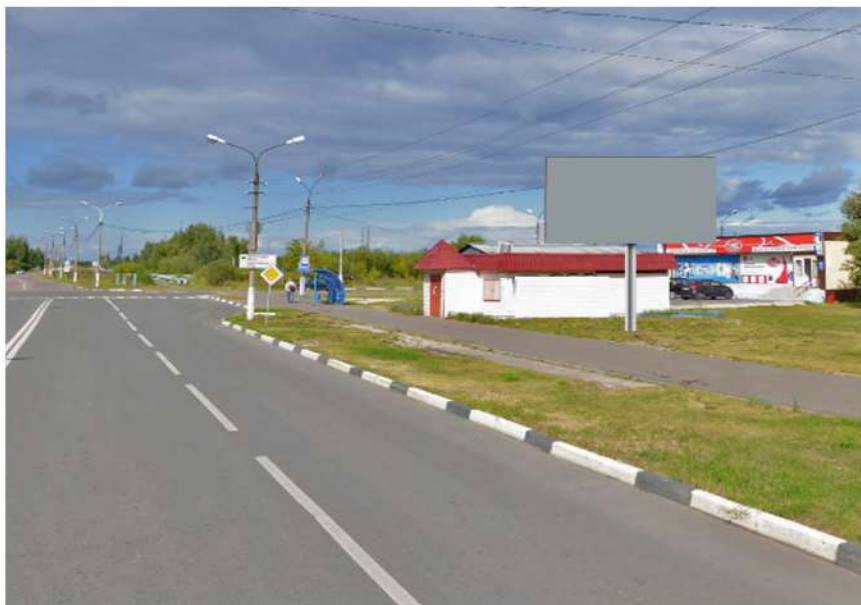

№ 62

г. Шатура, пр-т Маршала Борзова, напротив д. 16



№ 63

г. Шатура, ул. Спортивная, напротив банка «Возрождение»



№ 65

г. Шатура, ул. Жарова, напротив д. 20
(у магазина бытовой техники Кристалл)



№ 66 г. Шатура, ул. Жарова, напротив д. 18 (у магазина Пятёрочка)



№ 68

г. Шатура, ул. Большевик, 125 м от ж/д переезда
по правой стороне



№ 69

г. Шатура, ул. Большевик, на повороте на АЗС



№ 70

г. Шатура, ул. Большевик, напротив магазина Продукты



№ 72

г. Шатура, ул. Большевик, возле газовой заправки

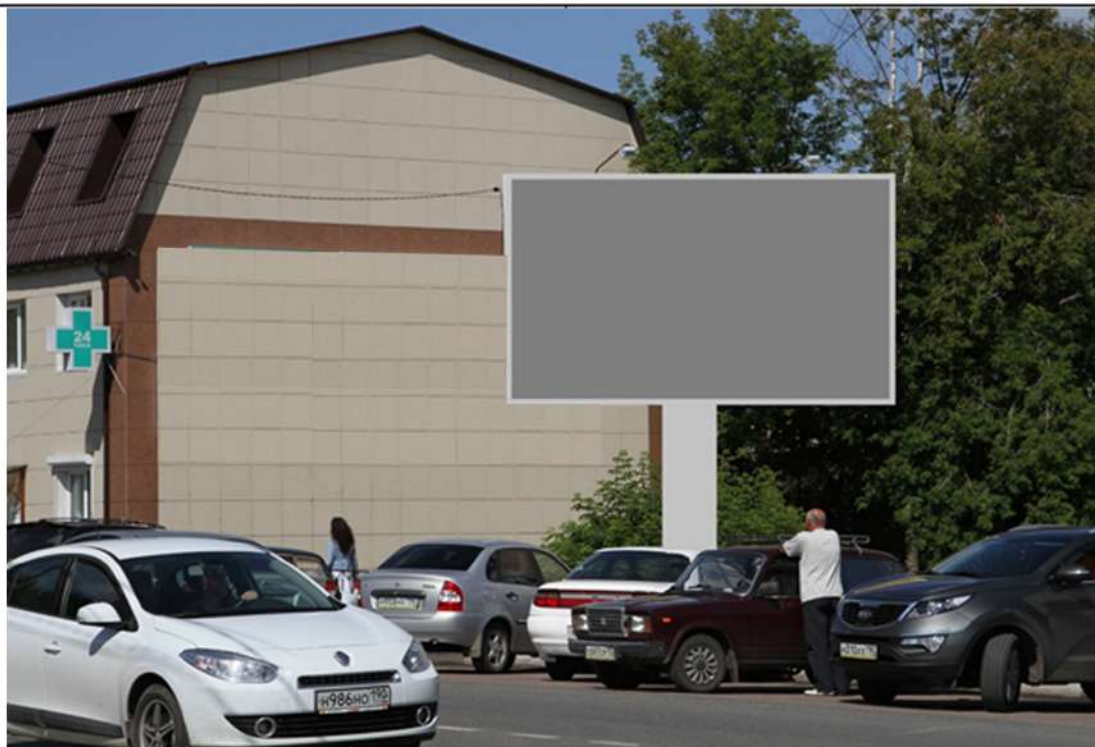

№ 77

г. Шатура, пр-т Ильича, рядом с д. 55



№ 78

г. Шатура, пр-т Ильича, напротив д. 21/9



№ 79

г. Шатура, пр-т Ильича, напротив д. 30

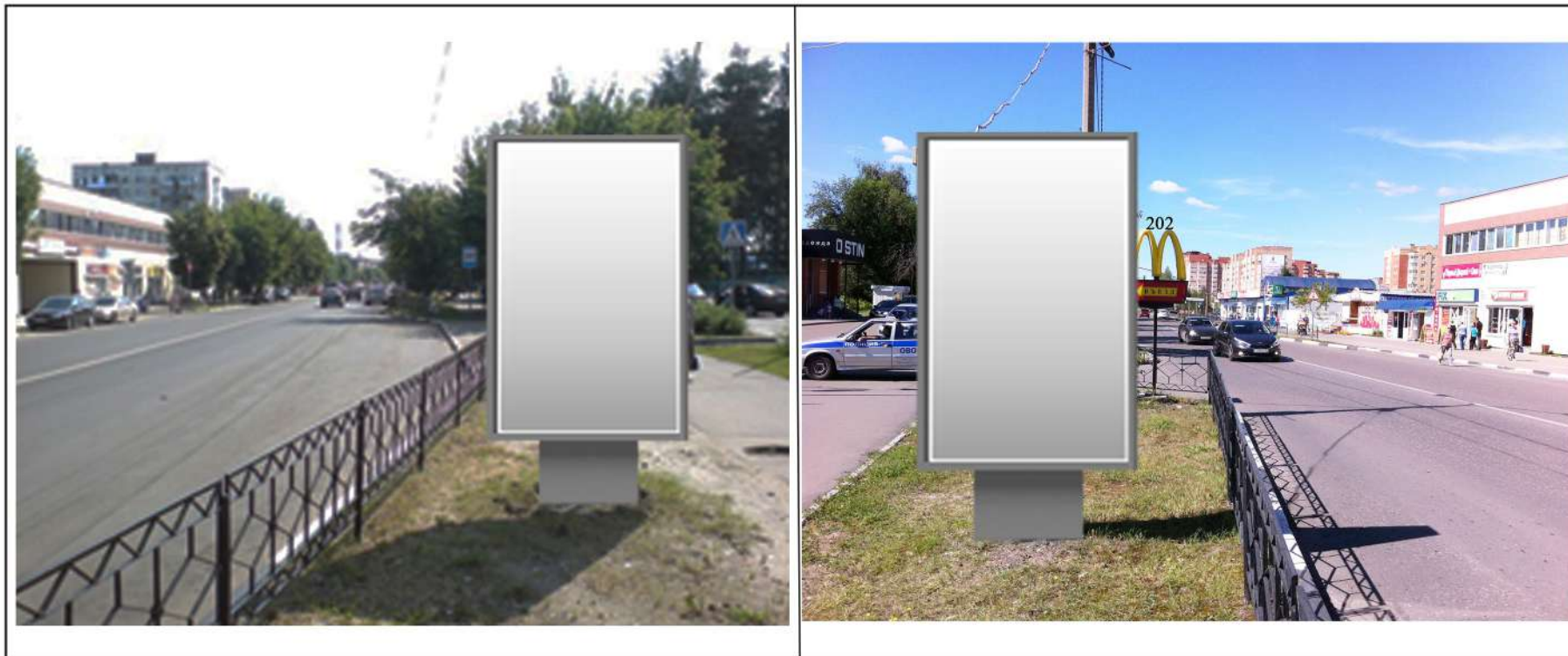

№ 80

г. Шатура, пр-т Ильича, напротив д. 50

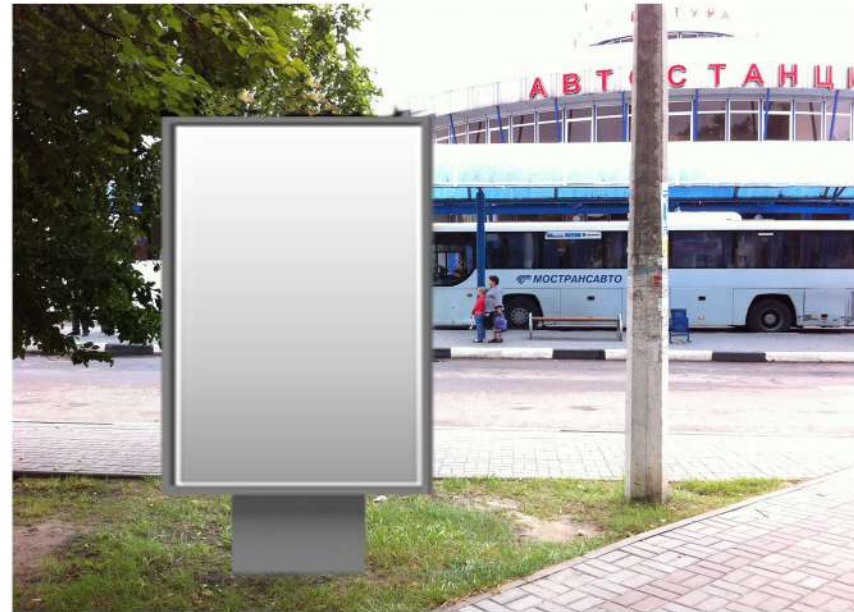

№ 81

г. Шатура, пр-т Ильича, напротив Автостанции



№ 82

г. Шатура, пр-т Ильича, д. 29 (магазин Гламур)

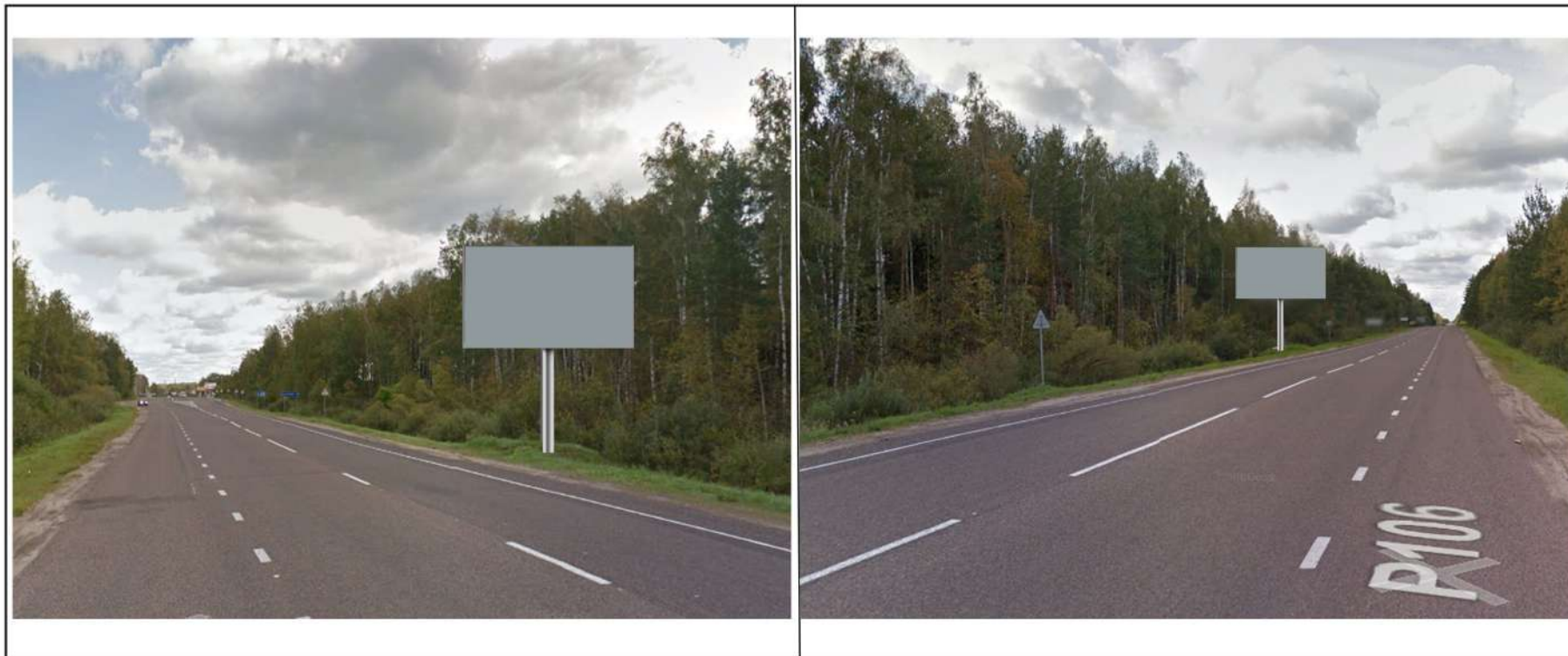

№ 83

Участок автотрассы Р106 Куровское-Шатура-Дмитровский Погост
-Самойлиха, 34 км, 250 м от поворота на Шатурторф



№ 84

Участок автотрассы Р106 Куровское-Шатура-Дмитровский Погост
-Самойлиха, 35 км, д. Слобода, 100 м от АЗС

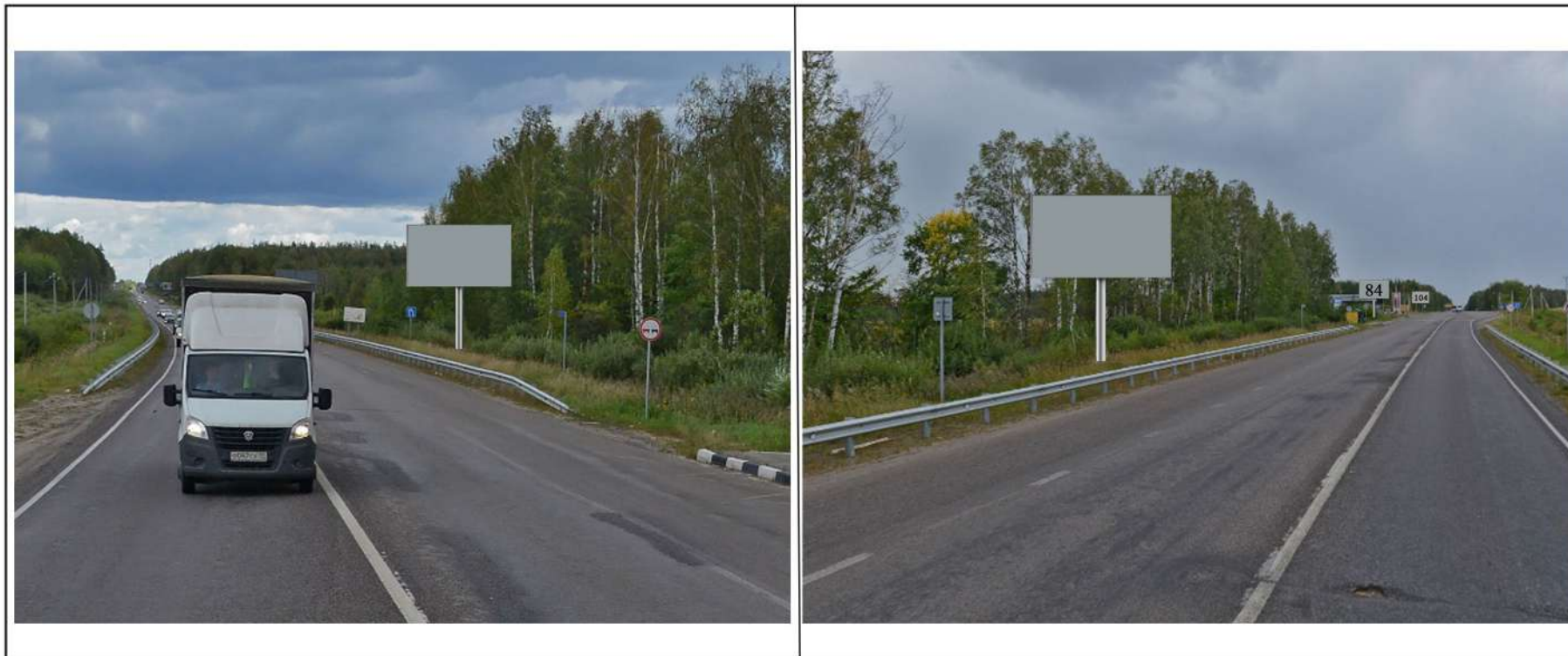

№ 85

Участок автотрассы Р106 Куровское-Шатура-Дмитровский Погост
-Самойлиха, 35 км, д. Слобода, 250 м от АЗС



№ 86

Участок автотрассы Р106, Куровское-Шатура-Дмитровский Погост
-Самойлиха, 35 км, д. Слобода, 350 м от АЗС

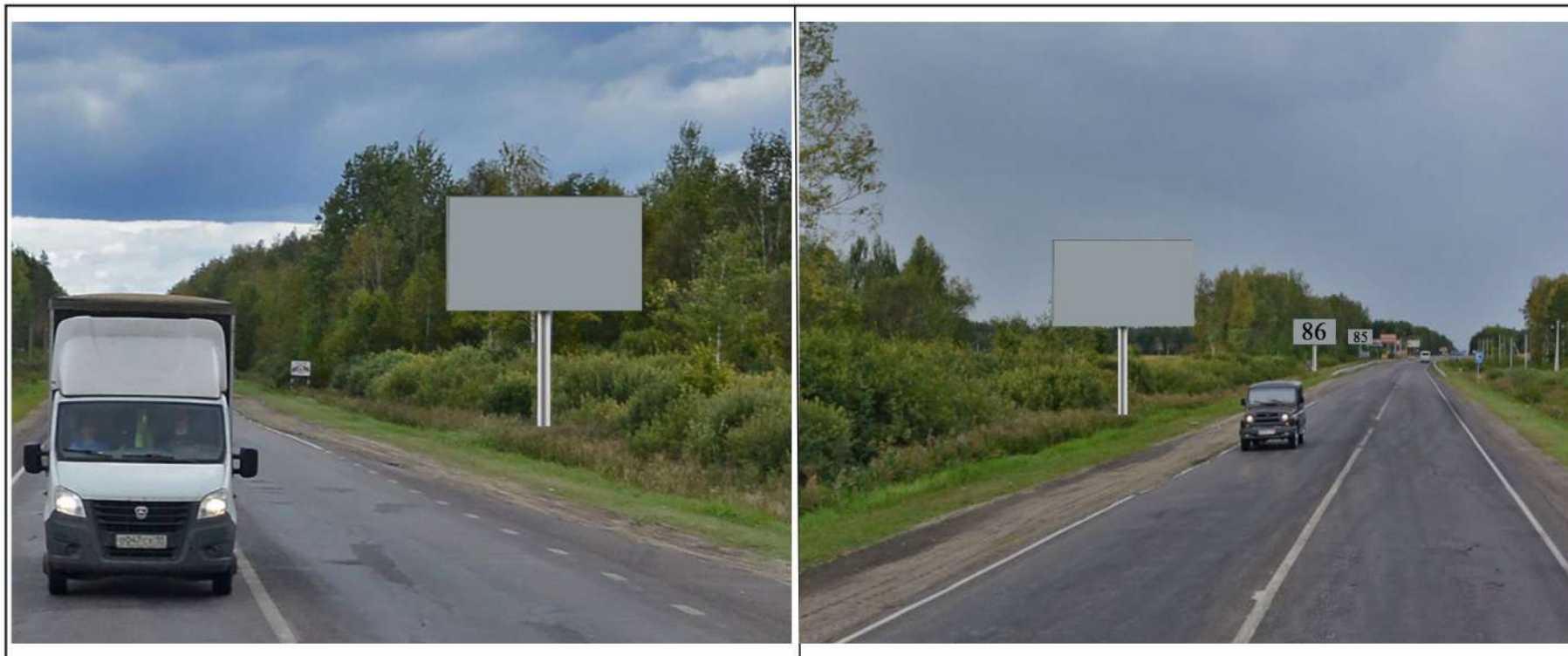

№ 87

Участок автотрассы Р106, Куровское-Шатура-Дмитровский Погост
-Самойлиха, 35 км, д. Слобода, 450 м от АЗС



№ 88

Участок автотрассы Р106, Куровское-Шатура-Дмитровский Погост
-Самойлиха, 36 км, д. Слобода, 50 м до поворота
на Шатурское лесничество

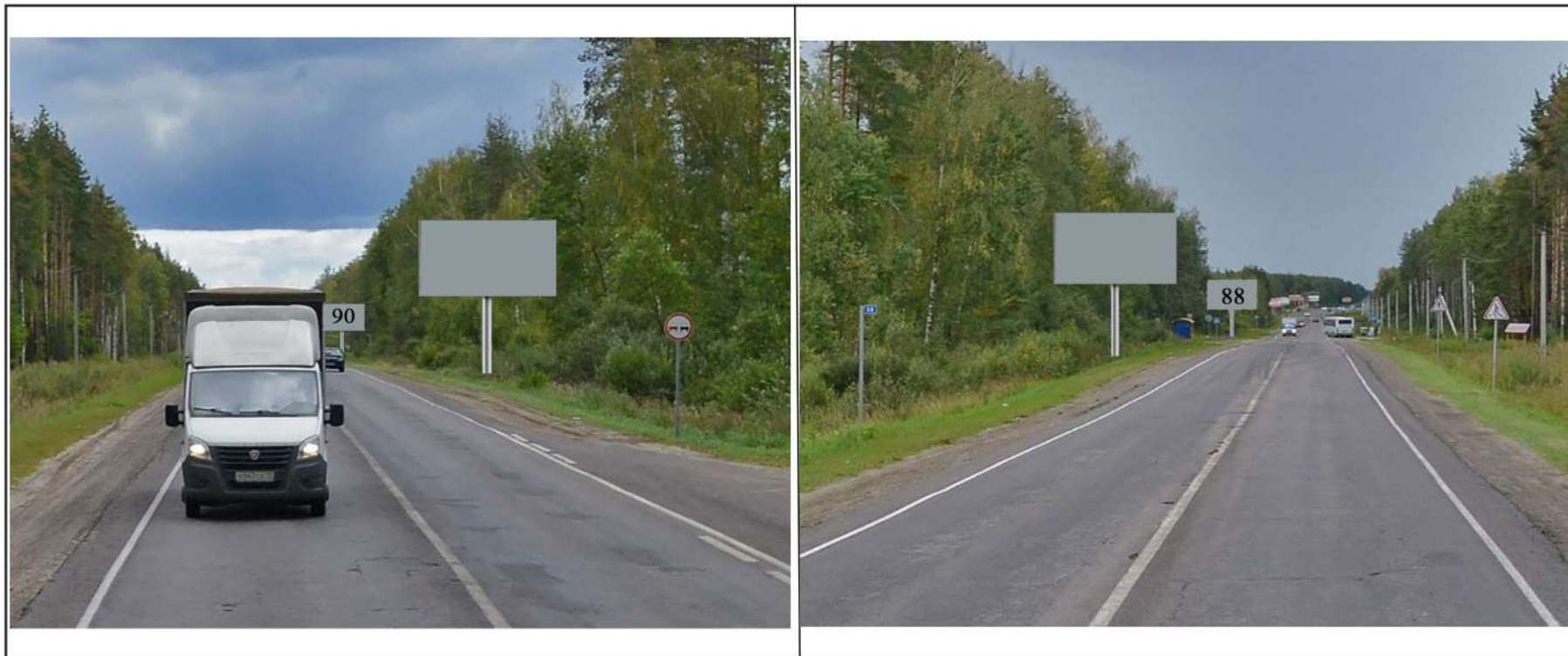

№ 89

Участок автотрассы Р106, Куровское-Шатура-Дмитровский Погост
-Самойлиха, 36 км, д. Слобода, 100 м от поворота
на Шатурское лесничество

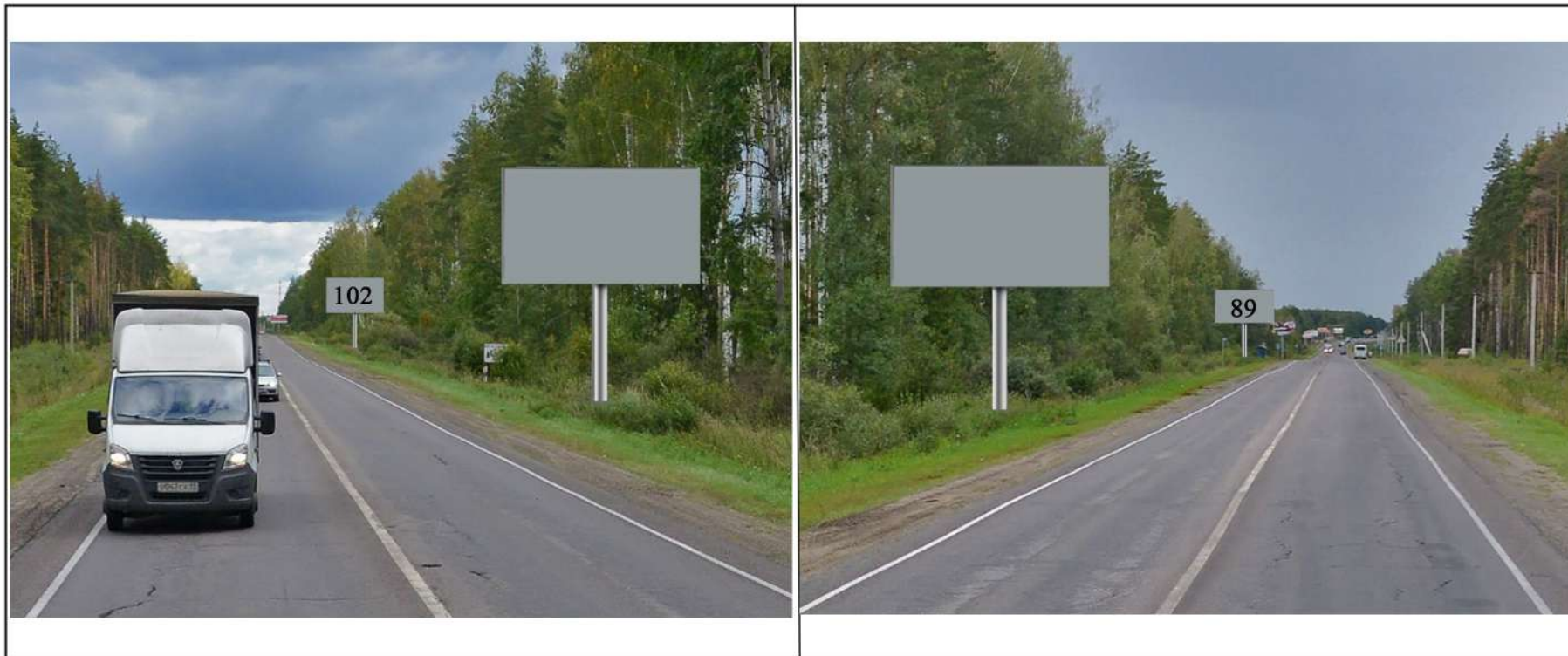

№ 90

Участок автотрассы Р106, Куровское-Шатура-Дмитровский Погост
-Самойлиха, 36 км, д. Слобода, 200 м от поворота
на Шатурское лесничество



№ 91

Участок автотрассы Р106, Куровское-Шатура-Дмитровский Погост
-Самойлиха, 37 км, въезд в с. Петровское

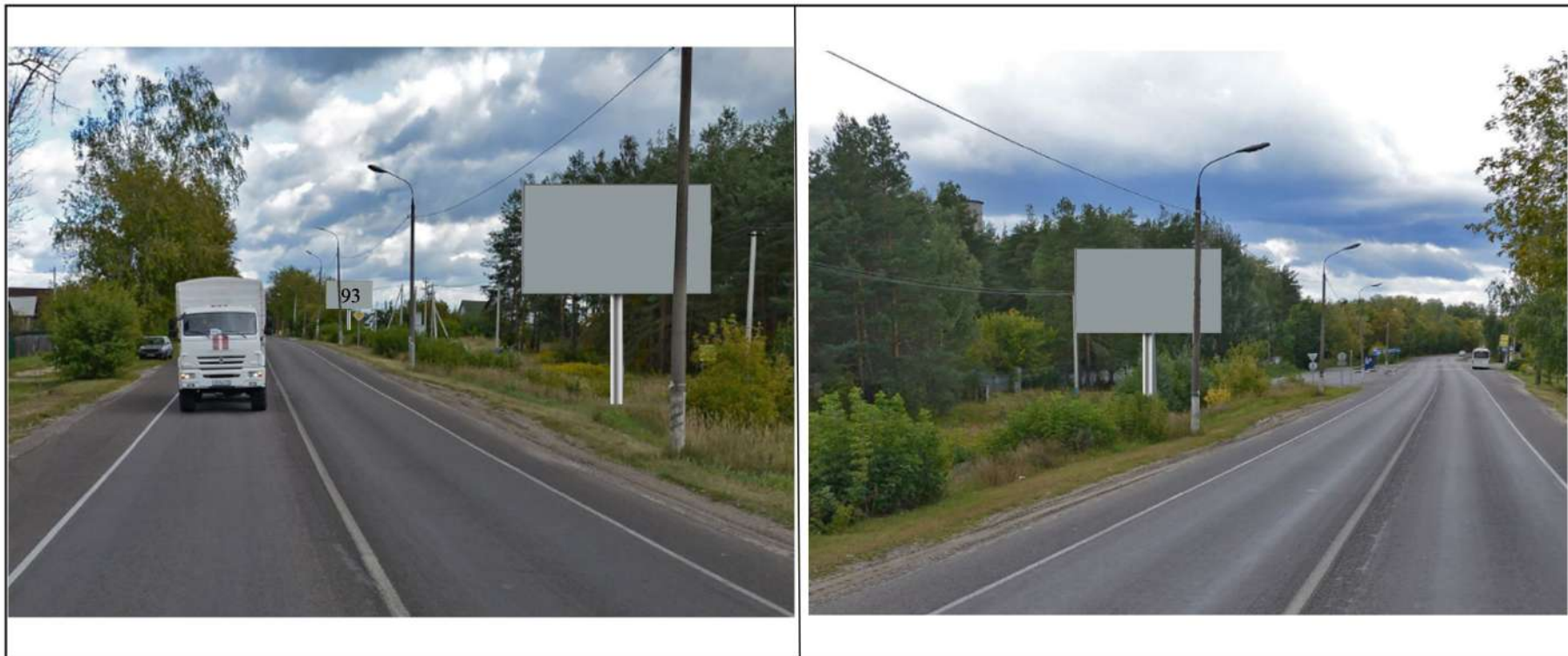

№ 92

г. Шатура, ул. Ботина, 100 м от остановки «МК «Шатура»»



№ 93

г. Шатура, ул. Ботино, 200 м от остановки «МК «Шатура»»



№ 94

д. Новосидориha, 150 м до ж/д переезда



№ 95

д. Новосидориха, 50 м от ж/д переезда



№ 96

с. Власово, рядом с перекрестком



№ 98

с. Дмитровский Погост, площадь Громова,
рядом с Коробовским ДК

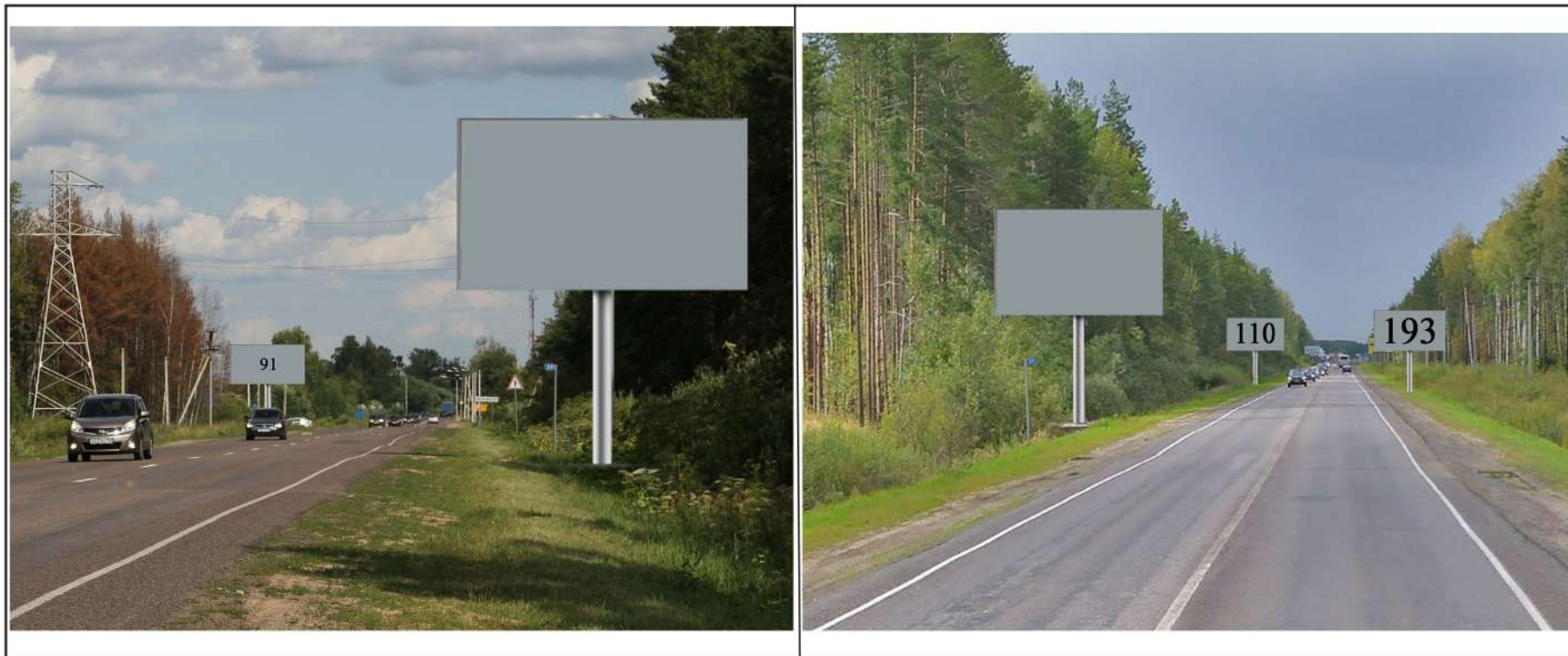

№ 101 Участок автотрассы Р106 «Куровское-Шатура-Дмитровский Погост
-Самойлиха», с. Петровское, через 50 м от километрового знака «57»
в сторону АЗС «Маяк»

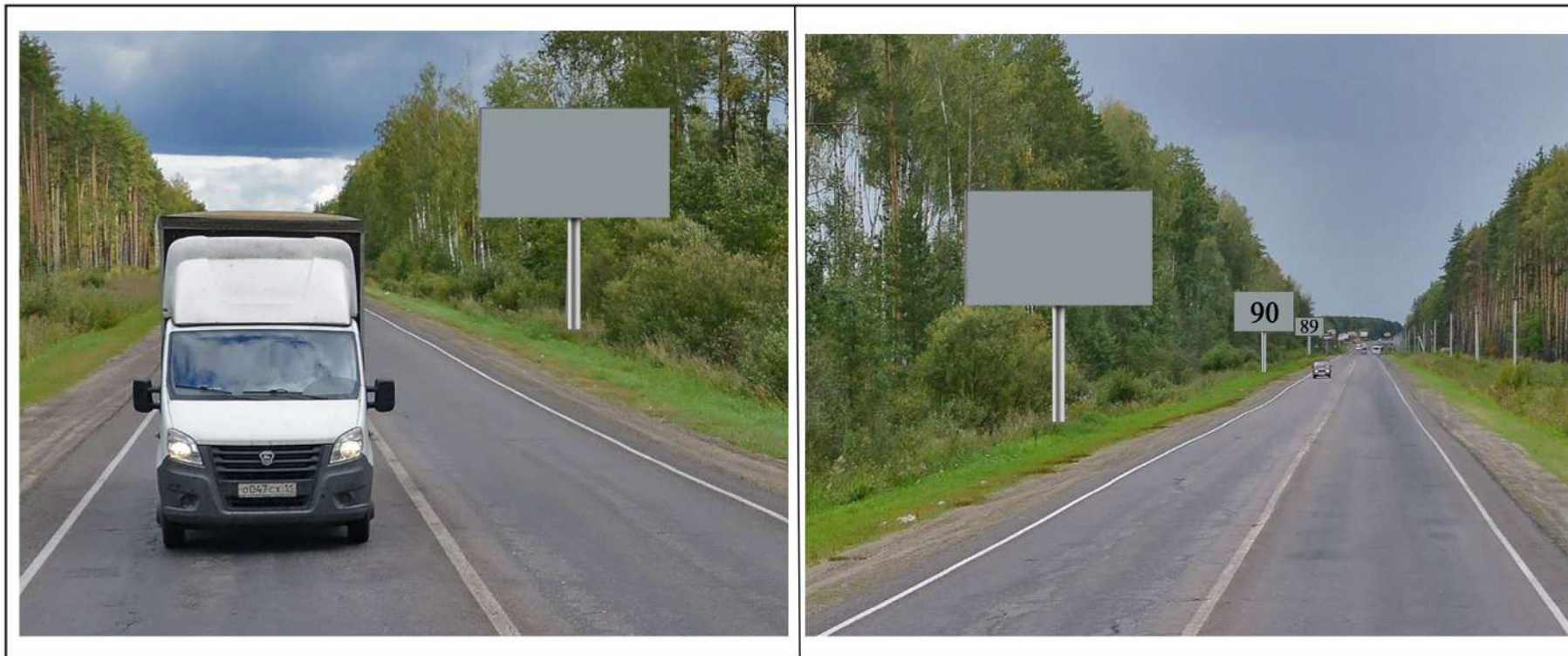

№ 102

Участок автотрассы Р106 «Куровское-Шатура-Дмитровский Погост
-Самойлиха», с. Петровское, через 350 м
от километрового знака «57» в сторону АЗС «Маяк»

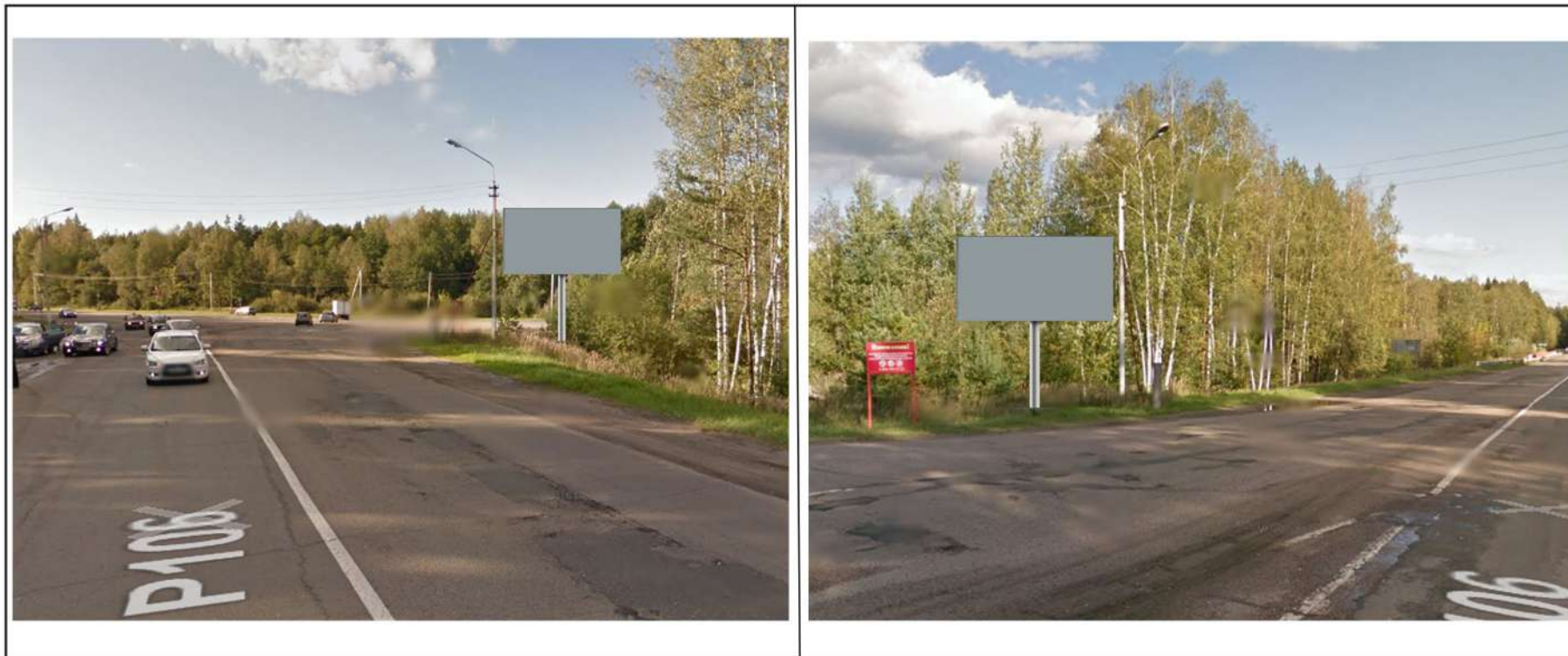

№ 103

Развилка г. Рошаль – с. Дмитровский Погост,
у д. Никитинская, слева от моста

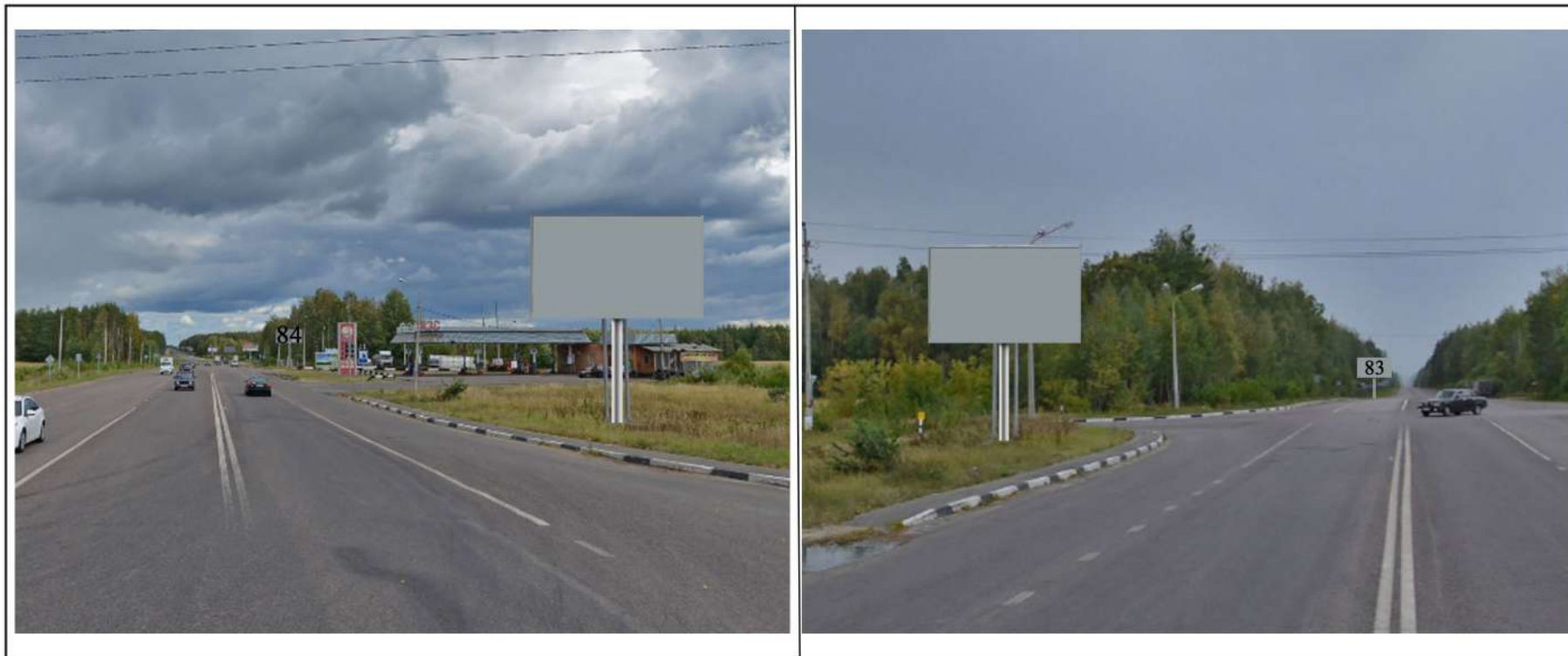

№ 104

Участок автотрассы Р106 Куровское-Шатура-Дмитровский Погост
-Самойлиха, 34 км, слева от поворота на п. Шатурторф

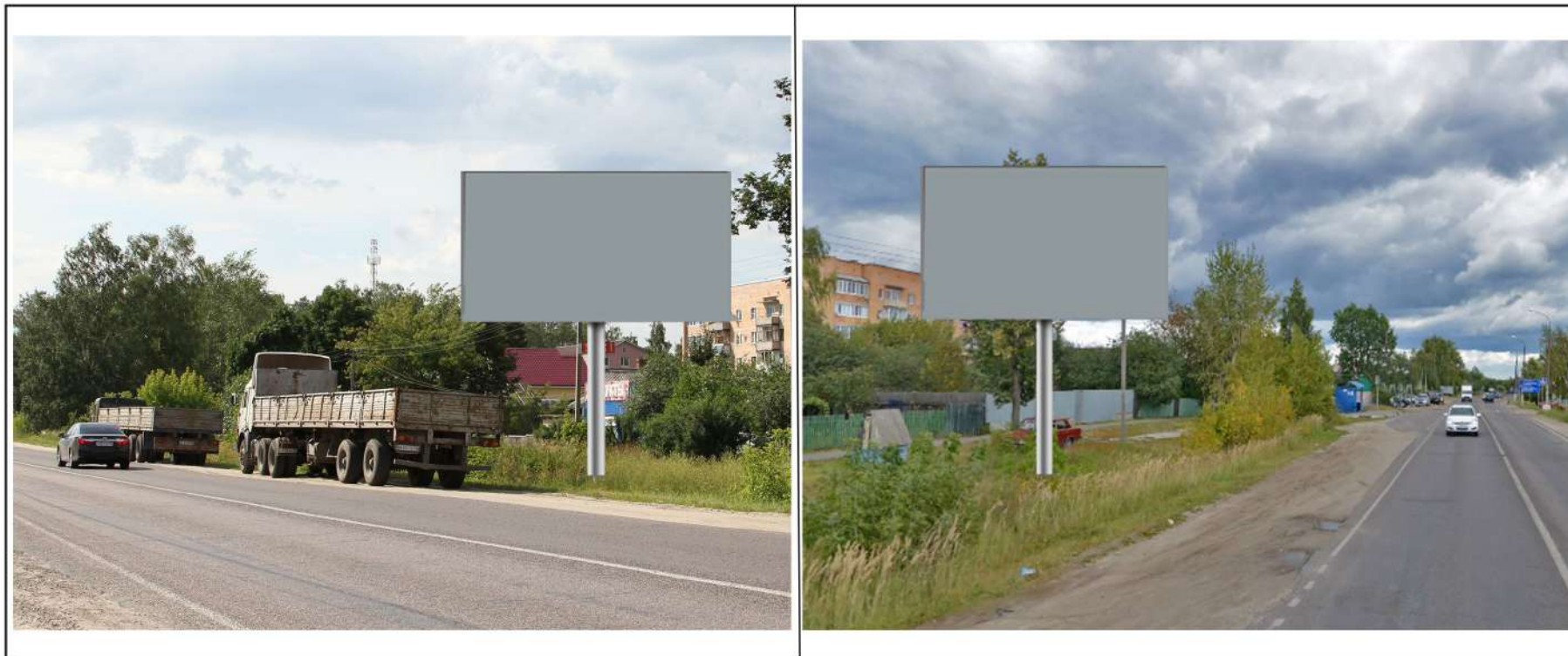

№ 107

д. Лешово, напротив д. 62

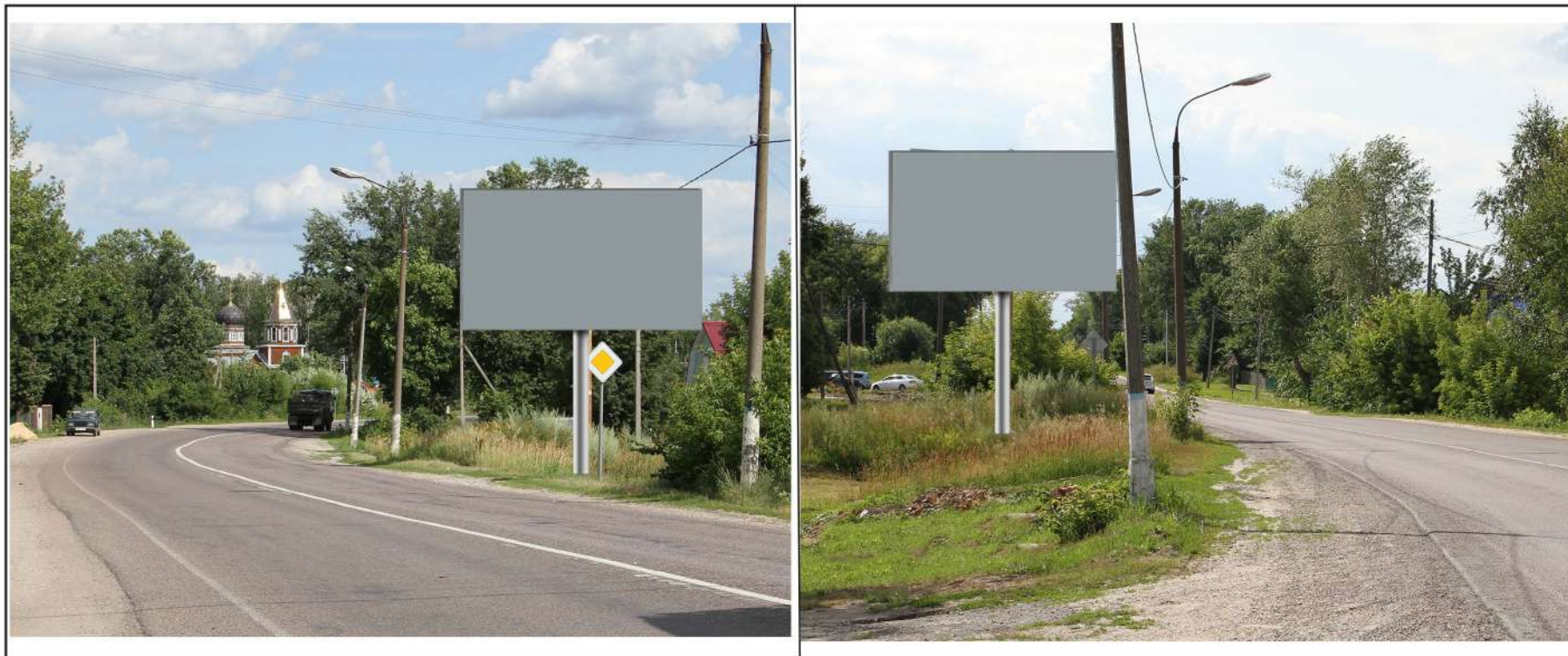

№ 109

с. Петровское, напротив д. 28

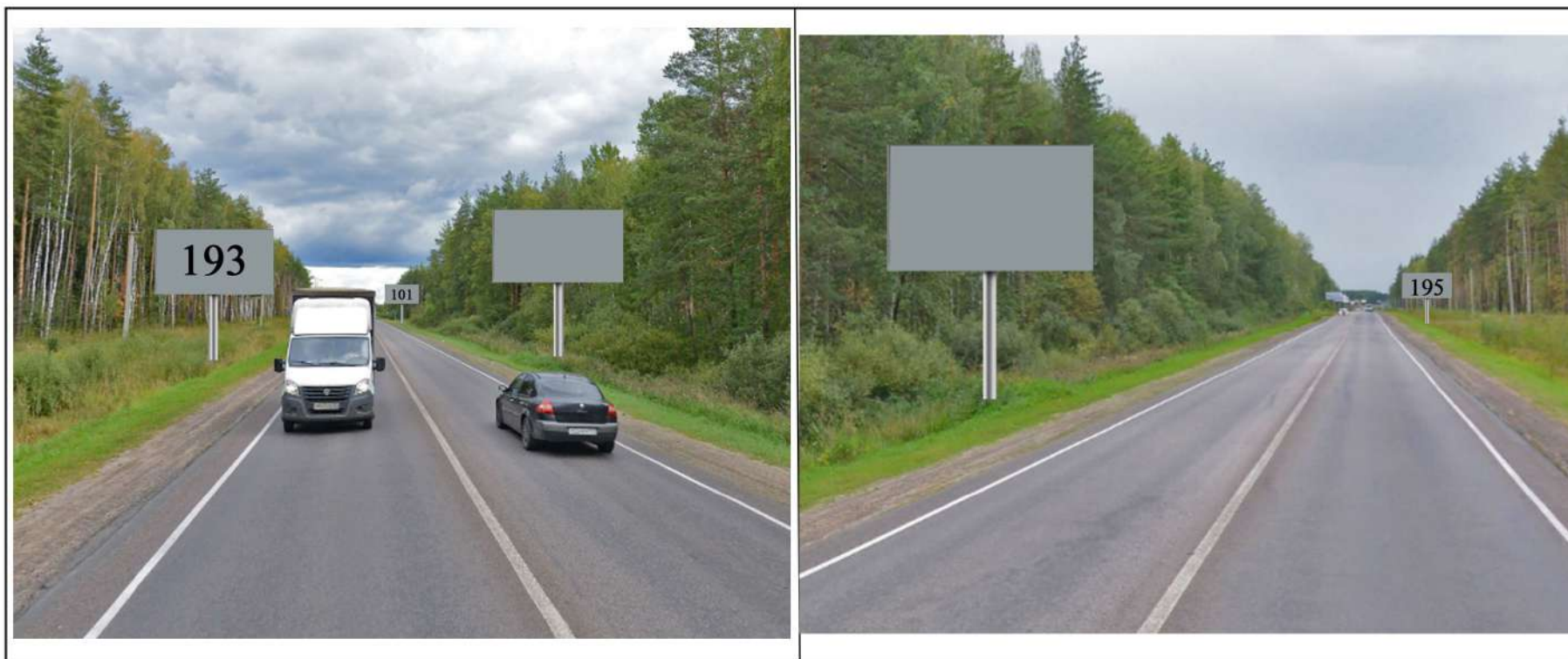

№ 110

Участок автотрассы Р106 Куровское-Шатура-Шатура
-Дмитровский Погост-Самойлиха, с. Петровское,
через 200 м от километрового знака "57" в сторону АЗС "Маяк"
(левая сторона в направлении Москвы)



№ 111

г. Шатура, Больничный проезд, напротив д.6 (медучилище)



№ 114

г. Шатура, ул. Интернациональная, у д. 2



№ 115

г. Шатура, ул. Спортивная, напротив магазина "Пятерочка"



№ 116 г. Шатура, пр. Ильича, д. 25, напротив магазина "ЦентрОбувь"



№ 120

**Участок автотрассы Шатура–Дмитровский Погост,
слева от поворота в ЦУС «Мир», на расстоянии 6–8 м от дороги,
справа от дороги, ведущей в сторону Дмитровского Погоста,
на расстоянии 6–8 м**



№ 132

Участок автотрассы Р106 Куровское-Шатура-Дмитровский Погост
-Самойлиха, 54 км, 620 м. от ж/д переезда по правой
стороне в сторону ЦУС "Мир"

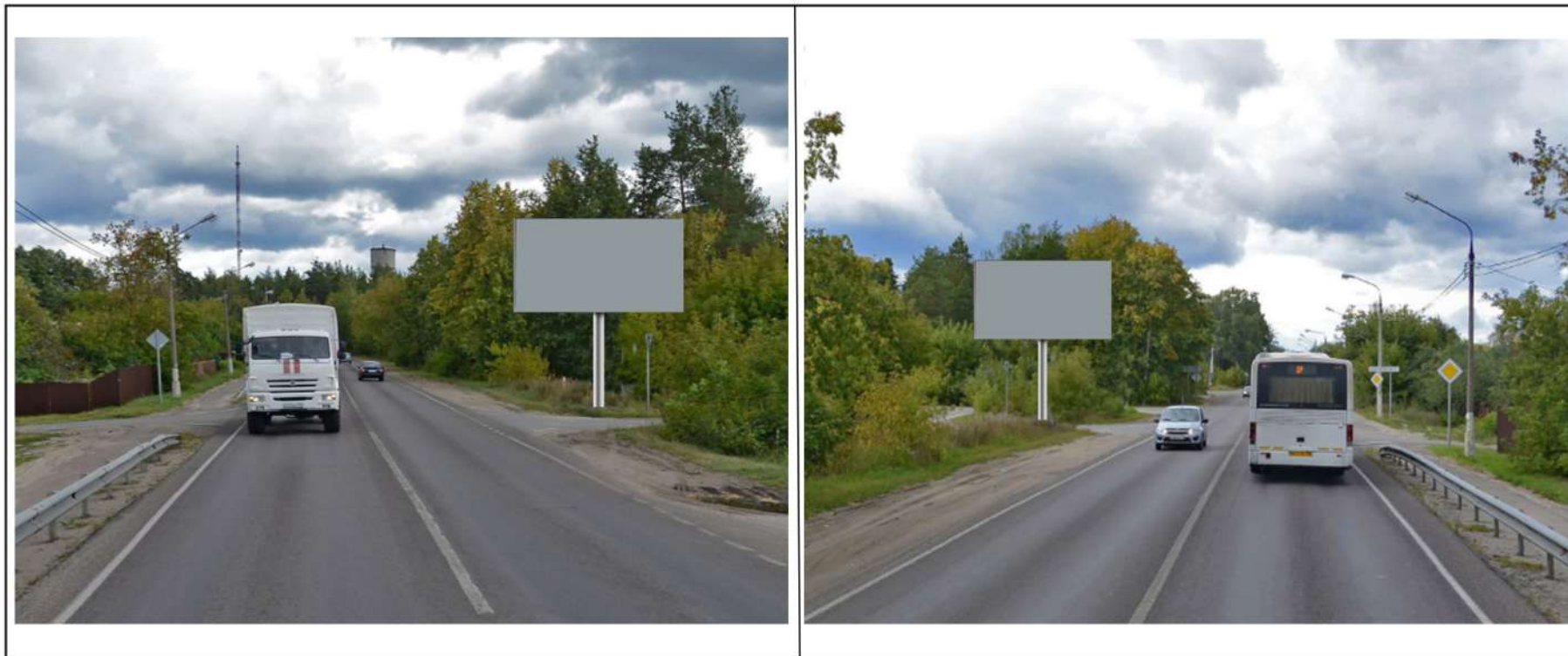

№ 175

г. Шатура, Ботинский пр-д, напротив д. 29

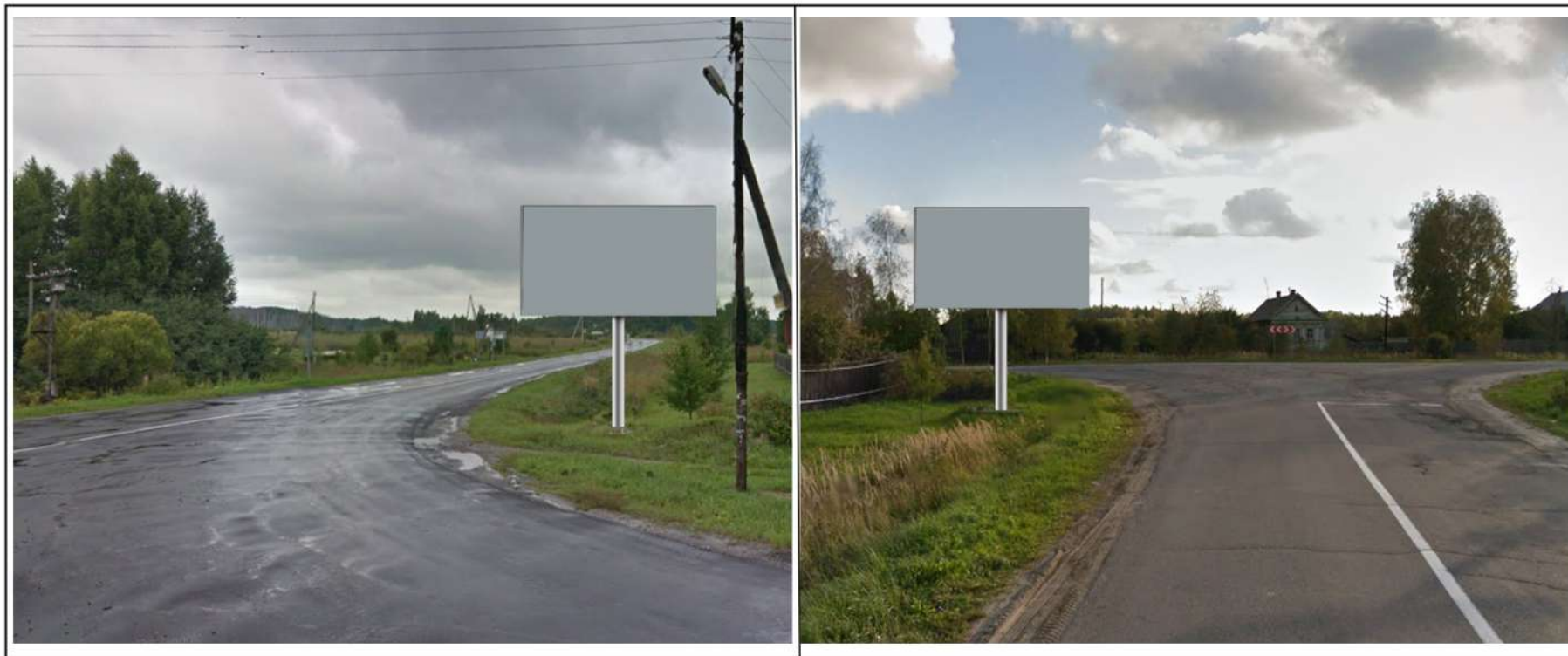

№ 176

д.Дерзковская, у д.12

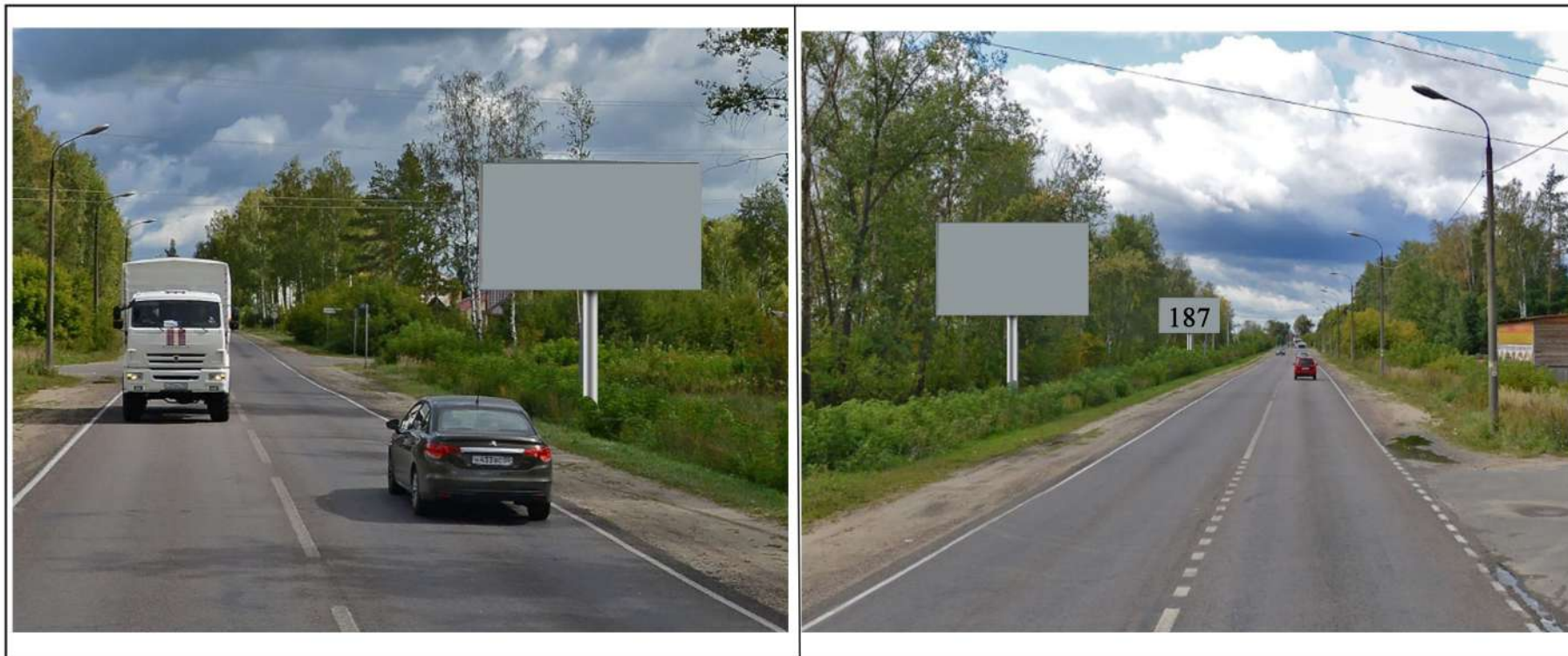

№ 186

Через 50 м от знака выезда из д. Новосидориха до магазина АПК,
по левой стороне в сторону Шатуры



№ 187

Через 100 м от знака выезда из д. Новосидориха до магазина АПК,
по левой стороне в сторону Шатуры



№ 189 г. Шатура, ул. Большевик, напротив ж/д вокзала, по правой стороне
в направлении Лешошево, за 50 м до въезда на парковку



№ 190 г. Шатура, ул. Большевик, напротив ж/д вокзала, по правой стороне
в направлении Лешово, через 50 м после въезда на парковку

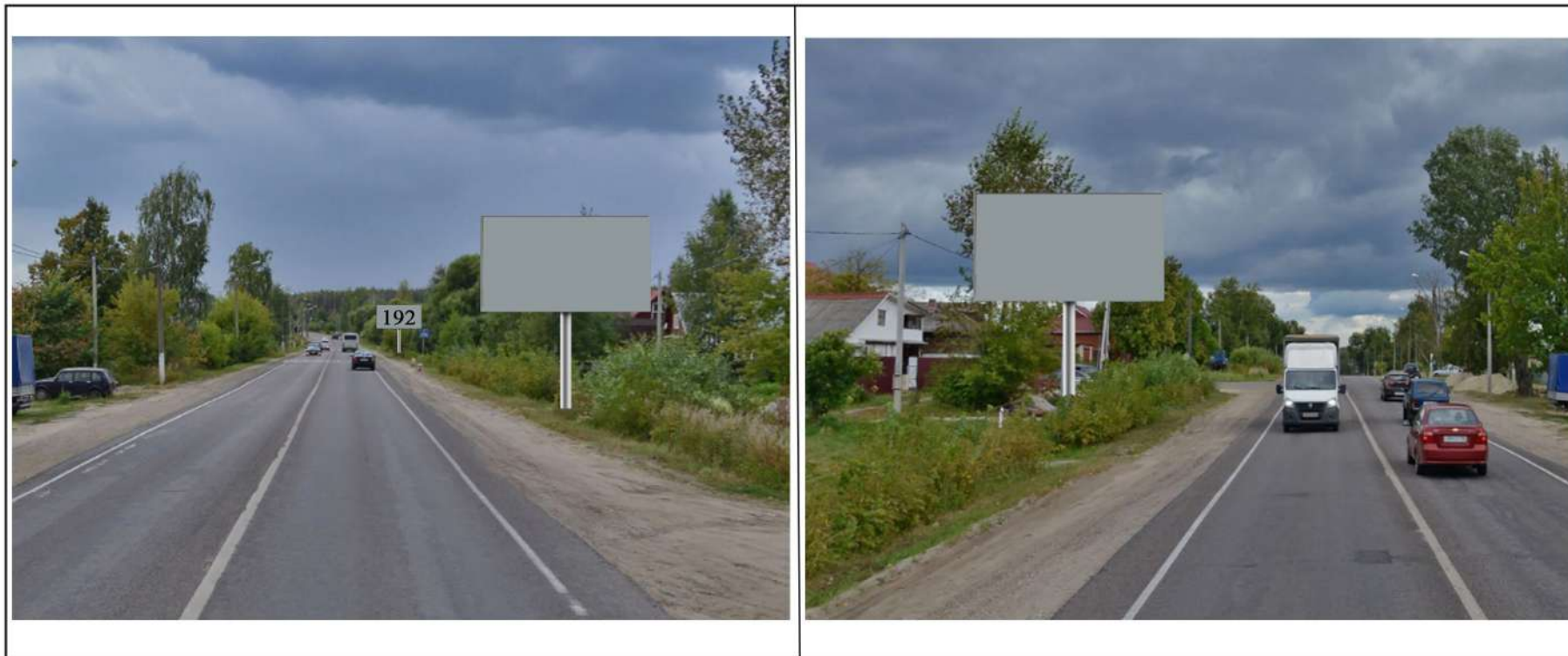

№ 191

**с. Петровское, по правой стороне в направлении Москвы,
после поворота на СНТ "Радуга", напротив д. 86**

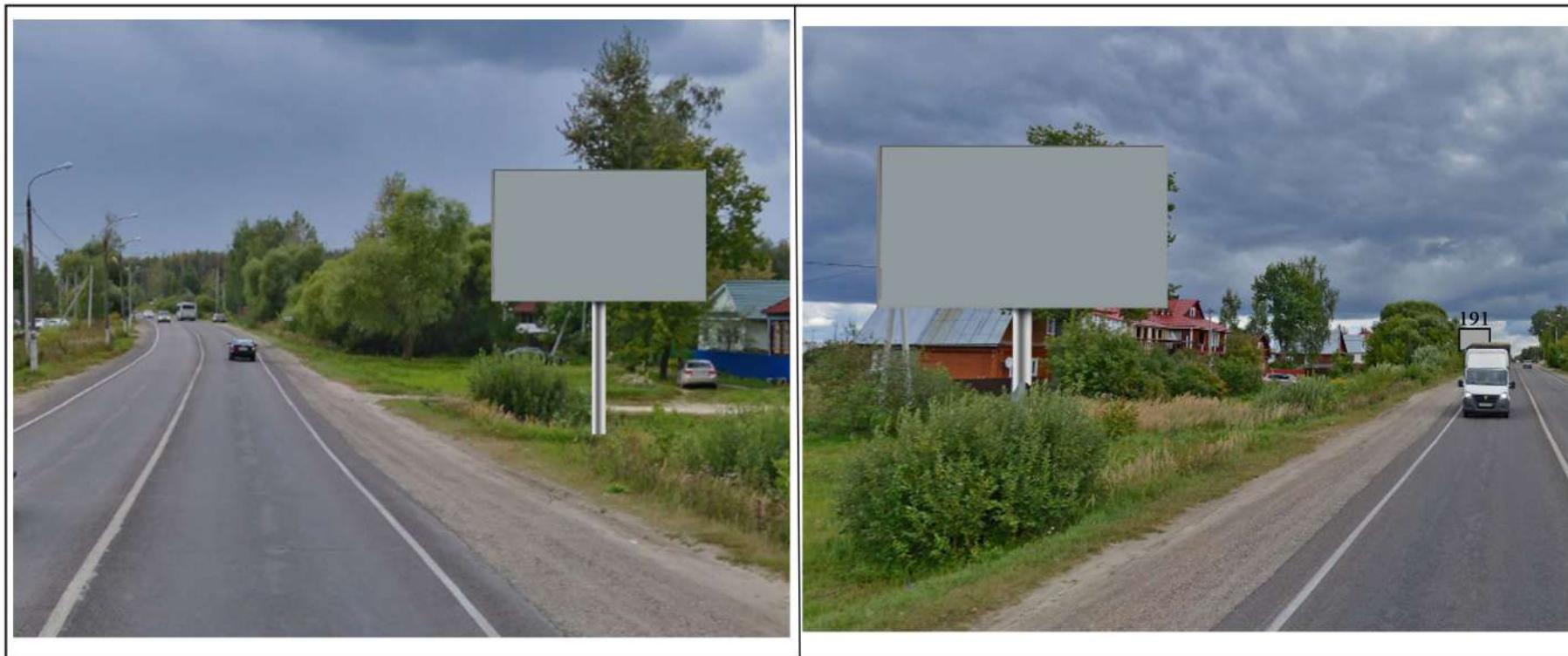

№ 192

с. Петровское, по правой стороне в направлении Москвы,
после поворота на СНТ "Радуга", напротив д. 104

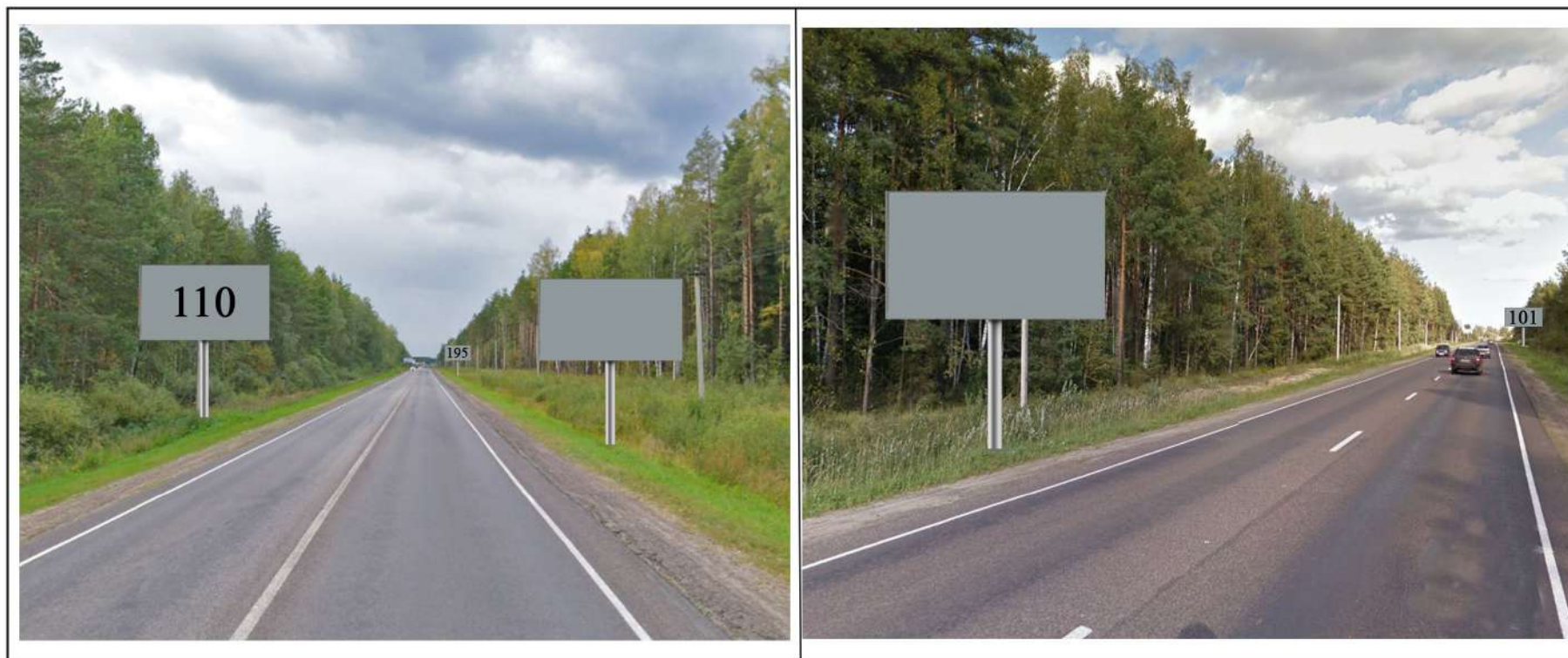

№ 193

Участок от с. Петровское до АЗС "Маяк", правая сторона
в сторону Москвы, через 400 м после выезда из с. Петровское

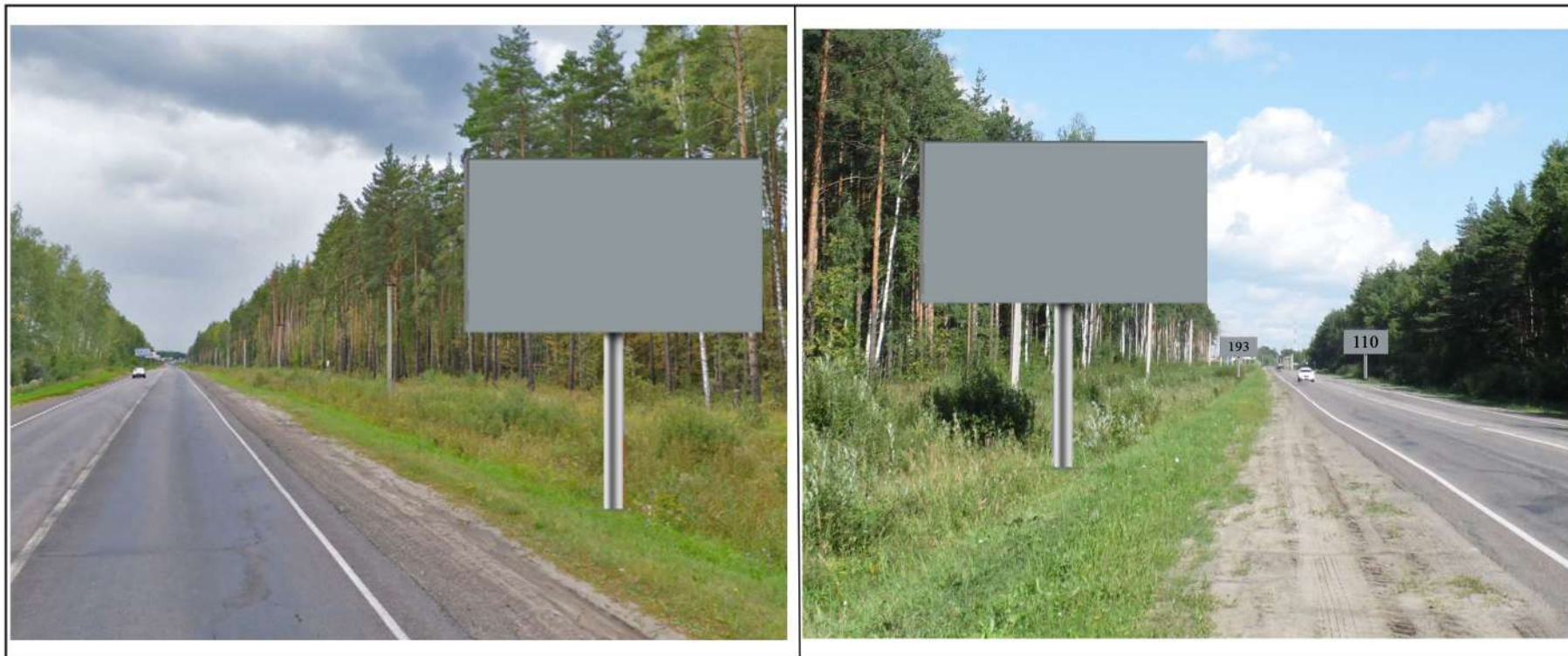

№ 195

Участок от с. Петровское до АЗС "Маяк", через 600 м
после выезда из с. Петровское



№ 197 г. Шатура, ул. Спортивная, на противоположной стороне дороги напротив д.1

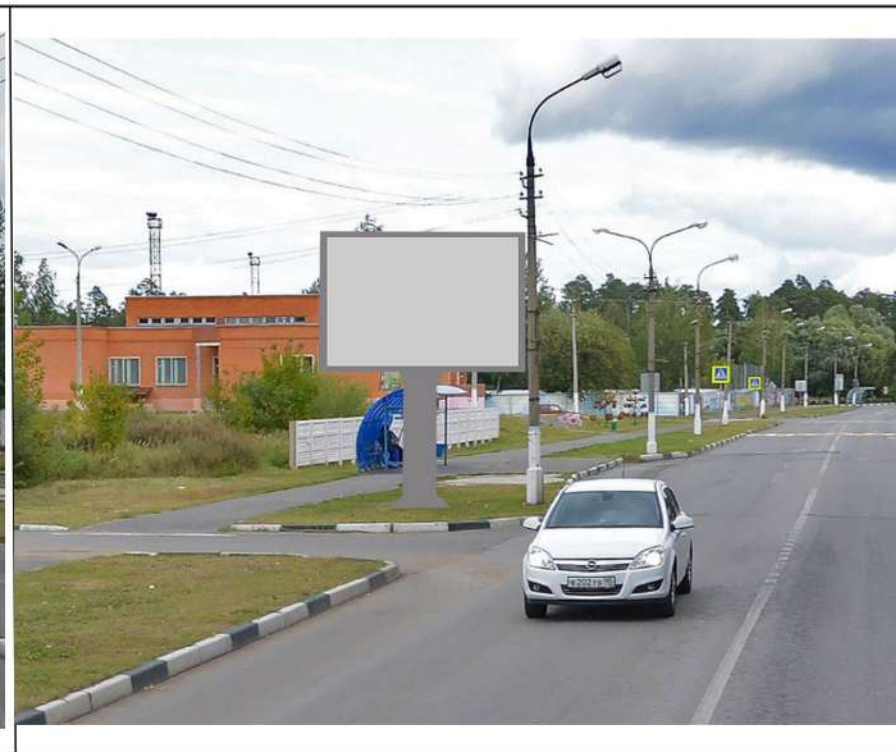
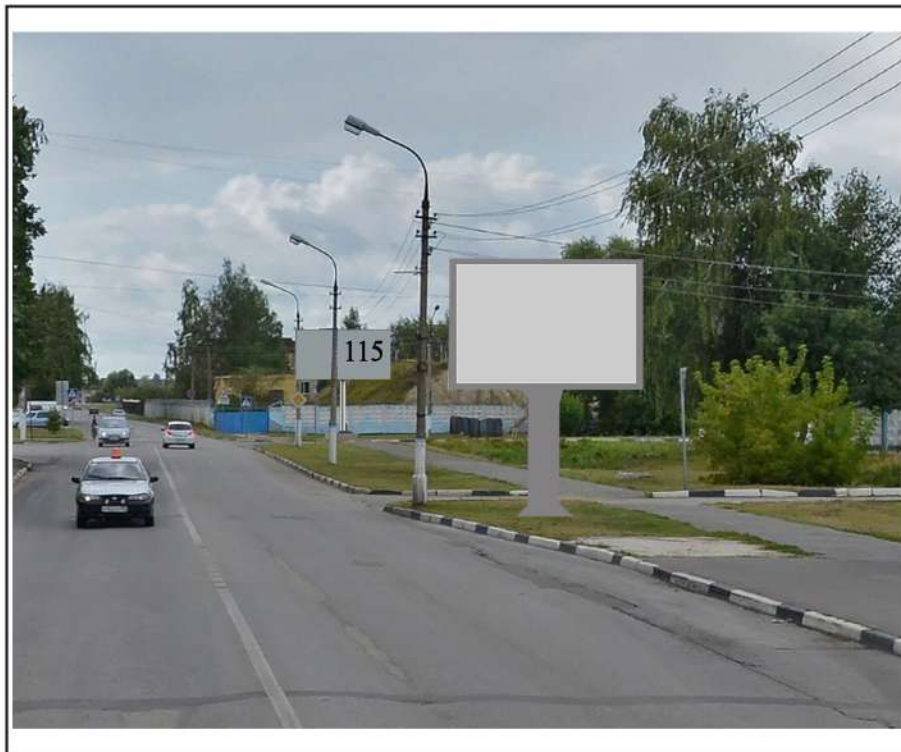

№ 198

г.Шатура, ул.Спортивная, у поворота на ГСК "Северный"



№ 202

г. Шатура, пр-т Ильича, напротив д. 52А



№ 203

г. Шатура, ул. Жарова, напротив д. 12



№ 204

г. Шатура, ул. Жарова, напротив д. 9



№ 205

д. Новосидориha, д. 87, на газоне у АЗС (выезд)



№ 207

с. Кривандино, слева перед поворотом на д. Дуреевская



№ 208

с. Кривандино, ул. Центральная, д. 11А



№ 210

г. Шатура, пр-т Ильича, между д. 52 и д. 52А